

BRASIL



Site do Inmetro



Produtos e Serviços com Conformidade Avaliada

Produtos

Número do Certificado: 04P-0005.15-02

Listagem de Produtos por Certificado

Encontrado(s) 12 Produto(s) para este Certificado

Página 1

Marca (Clique para detalhes)	Modelo	Importado	Nº do Lote
<a href="#">Goodyear</a>	Goodyear 185/70R14 88H TL Efficientgrip Performance SL / 800586	Não	
<a href="#">Goodyear</a>	Goodyear 185/70R14 88H TL SL Assurance Maxxis / 801491	Não	
<a href="#">Goodyear</a>	Goodyear 215/70R15 100H TL Wrangler SUV SL / 800915	Sim	
<a href="#">Goodyear</a>	Goodyear 215/70R16 100H TL Wrangler SUV SL / 800982	Não	
<a href="#">Goodyear</a>	Goodyear 225/70R16 103H TL Wrangler SUV SL / 801009	Não	
<a href="#">Goodyear</a>	Goodyear 245/70R16 107H TL SL WRANGLER FORTITUDE HT / 801580	Sim	
<a href="#">Goodyear</a>	Goodyear 255/70R16 111H TL Efficientgrip SUV SL / 800163	Não	
<a href="#">Goodyear</a>	Goodyear 255/70R16 111H TL SL Wrangler Fortitude HT / 801566	Não	
<a href="#">Goodyear</a>	Goodyear 255/70R16 112H TL Direction SUV SL / 801168	Não	
<a href="#">Goodyear</a>	Goodyear 265/70R16 112H TL Edge SUV SL / 801397	Sim	
<a href="#">Goodyear</a>	Goodyear 265/70R16 112H TL Efficientgrip SUV SL / 800879	Não	
<a href="#">Goodyear</a>	Goodyear 265/70R16 112H TL SL Wrangler Fortitude HT / 801523	Não	

Nova Pesquisa: Certificados | Produtos | Serviços | Empresas | Organismos Acreditados

*Handwritten signature and initials*



BRASIL



Certificados

Produtos e Serviços com Conformidade Avaliada



Site do Inmetro: -----

Produtos Certificados

17/09/2021

000602

Dados do Certificado	
Organismo Acreditado	IAQ - Instituto de Qualidade Automotiva
Nº do Certificado	04P-0005.15-02
Classe do Produto	Pneus Novos - Portaria Inmetro nº 544/2012
Data de Emissão	20/03/2020
Data de Validade	20/03/2024
Tipo do Certificado	Produto
Laboratório de Ensaio	Goodyear do Brasil Produtos de Borracha Ltda.
Nº do Rel. de Ensaio	04P-0005.15-30RE de 28/11/2019 e 27/11/2019
Documento Normativo	Portaria Inmetro nº 544 de 25/10/2012

Novo Pesquisa Certificados | Produtos | Serviços | Empresas | Organismos Credenciados

www.inmetro.gov.br/prodcert/certificados/detalhe.asp

Handwritten signature and date: 02/10



Produtos e Serviços e Serviços com Conformidade Avaliada

Produtos

Número do Certificado: 04P-0005.15-01

Lista(m) de Produtos por Certificado

Encontrado(s) e Produto(s) para este Certificado

Página 1

Marcas (clique para detalhes)	Modelo	Importado	Nº do Lote
Goodyear	Goodyear 166R14C 102/100R TL Cargo Marathon 2 / 80R1918	Não	
Goodyear	Goodyear 166R14C 102/100R TL Direction Cargo / 80R159	Não	
Goodyear	Goodyear 166R14C 102/100R TL G32 Cargo / 80R169	Não	
Goodyear	Goodyear 195/70R15C 104/102R Cargo Marathon 2 / 80R1545	Não	
Goodyear	Goodyear 195/70R15C 104/102R TL Cargo Marathon 2 / 80R1318	Não	
Goodyear	Goodyear 195/70R15C 104/102R TL G32 Cargo / 80R161	Não	

Novas Pesquisas | Empresas | Serviços | Organismos Certificadores



Handwritten notes: 'nome' circled, and '2' and '3' written above it.

BRASIL



----- Site do Inmetro -----



Produtos e Serviços com Conformidade Avaliada

Certificados

Dados do Certificado	
Organismo Acreditado	IQA - Instituto da Qualidade Automotiva
Nº do Certificado	04P-0005.15-01
Classe do Produto	Pneus Novos - Portaria Inmetro nº 544/2012
Data de Emissão	20/03/2020
Data de Validade	20/03/2024
Tipo do Certificado	Produto
Laboratório de Ensaio	Goodyear do Brasil Produtos de Borracha Ltda.
Nº do Rel. de Ensaio	04P-0005.15-30RE de 07/12/2020
Documento Normativo	Portaria Inmetro nº 544 de 25/10/2012

Nova Pesquisa  
Certificados | Produtos | Serviços | Empresas | Organismos Credenciados

BRASIL



Site do Inmetro



Produtos e Serviços com Conformidade Avaliada

Produtos

Número do Certificado: 04P-0005.15-49

Listagem de Produtos por Certificado

Encontrado(s) 8 Produto(s) para este Certificado

Página 1

Marca (Clique para detalhes)	Modelo	Importado	Nº do Lote
<a href="#">Goodyear</a>	Goodyear 185/60R15 88H TL XL Direction Sport / 800022	Não	
<a href="#">Goodyear</a>	Goodyear 185/60R15 88R TL XL Eagle Sport / 800139	Sim	
<a href="#">Goodyear</a>	Goodyear 185/60R15 88H TL XL Eagle Sport / 800946	Não	
<a href="#">Goodyear</a>	Goodyear 185/60R15 88H TL XL Eagle Sport / 801196	Sim	
<a href="#">Goodyear</a>	Goodyear 185/60R15 88H TL XL Efficientgrip Performance / 800024	Sim	
<a href="#">Goodyear</a>	Goodyear 185/60R15 88H TL XL Efficientgrip Performance / 800817	Não	
<a href="#">Goodyear</a>	Goodyear 215/60R17 100H TL XL Wrangler All-Terrain Adventure / 801364	Sim	
<a href="#">Goodyear</a>	Goodyear 225/60R17 103H TL XL Wrangler Fortitude HT / 801572	Sim	
<a href="#">Goodyear</a>	Goodyear 225/60R17 103H Wrangler SUV TL XL / 801464	Sim	

Nova Pesquisa  
Certificados | Produtos | Serviços | Empresas | Organismos Credenciados

*(Handwritten signature)*

*(Handwritten initials)*

BRASIL



..... Site do Inmetro .....



Produtos e Serviços com Conformidade Avaliada

Certificados

Dados do Certificado	
Organismo Acreditado	IOA - Instituto da Qualidade Automotiva
Nº do Certificado	04P-0005.15-49
Classe do Produto	Pneus Novos - Portaria Inmetro nº 544/2012
Data de Emissão	20/03/2020
Data de Validade	20/03/2024
Tipo do Certificado	Produto
Laboratório de Ensaio	Goodyear do Brasil Produtos de Borracha Ltda.
Nº do Rel. de Ensaio	04P-0005.14-30RE de 06/12/2018
Documento Normativo	Portaria Inmetro nº 544 de 25/10/2012



Nova Pesquisa  
Certificados | Produtos | Serviços | Empresas | Organismos Credenciados

*Handwritten signature*

*Handwritten initials*



Site do fabricante

Produtos e Serviços com Conformidade Avariada

Produtos

Número do Certificado: 04P-0005.15-04

Listagem de Produtos por Certificado

Encontrado(s) 52 Produto(s) para este Certificado

Página 1

#Marca (clique para detalhes)	#Modelo	Importado	#Nº do Lote
Goodyear	Goodyear 185/55R14 88H TL Direction Sport SL / 800292	Não	
Goodyear	Goodyear 185/55R14 88H TL Assurance México / 801489	Sim	
Goodyear	Goodyear 185/55R15 88H TL Direction Sport SL / 801199	Sim	
Goodyear	Goodyear 185/55R15 88H TL Direction Sport SL / 801406	Sim	
Goodyear	Goodyear 185/55R15 88H TL Eagle Sport SL / 801790	Sim	
Goodyear	Goodyear 185/55R15 88H TL Eagle Sport SL / 801402	Sim	
Goodyear	Goodyear 185/55R15 88H TL Assurance Performance SL / 800294	Não	
Goodyear	Goodyear 185/55R14 88H TL Assurance Performance SL / 801489	Sim	
Goodyear	Goodyear 185/55R15 88H TL Assurance Performance SL / 800295	Sim	
Goodyear	Goodyear 185/55R15 88H TL Assurance Performance SL / 801052	Não	
Goodyear	Goodyear 185/55R15 88H TL Assurance Performance SL / 801292	Sim	
Goodyear	Goodyear 185/55R15 91H TL Direction Sport SL / 800293	Não	
Goodyear	Goodyear 185/55R15 91H TL Assurance Performance SL / 800296	Não	*
Goodyear	Goodyear 185/55R15 91H TL Assurance Performance SL / 801059	Não	
Goodyear	Goodyear 185/55R15 91H TL Assurance Performance SL / 801401	Sim	

Wave

9 2

BRASIL



Site do Inmetro



Produtos e Serviços com Conformidade Avaliada

Certificados

Dados do Certificado	
Organismo Acreditado	IQA - Instituto da Qualidade Automotiva
Nº do Certificado	04P-0005.15-04
Classe do Produto	Pneus Novos - Portaria Inmetro nº 544/2012
Data de Emissão	20/03/2020
Data de Validade	20/03/2024
Tipo do Certificado	Produto
Laboratório de Ensaio	Goodyear do Brasil Produtos de Borracha Ltda.
Nº do Rel. de Ensaio	04P-0005.14-30RE de 06/12/2018
Documento Normativo	Portaria Inmetro nº 544 de 25/10/2012



Novos Produtos  
Certificados | Produtos | Serviços | Empresas | Organismos Acreditados

*Handwritten signature*

*Handwritten initials*



BRASIL



..... Site do Inmetro .....



Produtos e Serviços com Conformidade Avaliada

**Certificados**

Dados do Certificado	
Organismo Acreditado	IQA - Instituto de Qualidade Automotiva
Nº do Certificado	04P-0005.15-05
Classe do Produto	Pneus Novos - Portaria Inmetro nº 544/2012
Data de Emissão	20/03/2020
Data de Validade	20/03/2024
Tipo do Certificado	Produto
Laboratório de Ensaio	Goodyear do Brasil Produtos de Borracha Ltda.
Nº do Rel. de Ensaio	04P-0005.14-30RE de 06/12/2018
Documento Normativo	Portaria Inmetro nº 544 de 25/10/2012

Nova Pesquisa  
Certificados | Produtos | Serviços | Empresas | Organismos Credenciados

*Carne*

*g 12*

BRASIL



Site do Inmetro



Produtos e Serviços com Conformidade Avaliada

Produtos

Número do Certificado: 04P-0005.15-05

Listagem de Produtos por Certificado

Encontrado(s) 8 Produto(s) para este Certificado

Página 1

Marca (Clique para detalhes)	Modelo	Importado	Nº do Lote
<a href="#">Goodyear</a>	Goodyear 195/55R15 85H TL Direction Sport SL / 800318	Não	
<a href="#">Goodyear</a>	Goodyear 195/55R15 85H TL Eagle Excellence SL / 800319	Sim	
<a href="#">Goodyear</a>	Goodyear 195/55R15 85H TL Eagle Sport SL / 800321	Sim	
<a href="#">Goodyear</a>	Goodyear 195/55R15 85H TL Eagle Sport SL / 800948	Não	
<a href="#">Goodyear</a>	Goodyear 195/55R15 85H TL Eagle Sport SL / 801188	Sim	
<a href="#">Goodyear</a>	Goodyear 195/55R15 85H TL Efficientgrip Performance SL / 800846	Não	
<a href="#">Goodyear</a>	Goodyear 195/55R15 85H TL Efficientgrip Performance SL / 800847	Sim	
<a href="#">Goodyear</a>	Goodyear 195/55R16 85H TL SL EAGLE SPORT 2 / 801579	Sim	



Novo Pesquisa  
Certificados | Produtos | Serviços | Empresas | Organismos Acreditados

*Handwritten signature and initials*



BRASIL

17/09/2021

Produtos Certificados

C00611



Site do Instituto

Seja de Nome do Site

Produtos e Serviços com Conformidade Avaliada

Produtos

Número do Certificado: 04P-0002.15-36

Listaagem de Produtos por Certificada

Encontrado(s) 96 Produto(s) para este Certificado

Página 1

Marca	Modelo	Importado	Nº do Lote
Formule	Formule 185/60R14 82H Energy / 28961	Não	
Formule	Formule 185/60R14 82H Formule Energy KS / 40300	Não	
Formule	Formule 185/60R14 82H Spider / 21749	Não	
Formule	Formule 195/55R15 82H Formule EVO / 38089	Não	
Formule	Formule 195/60R15 82H Formule EVO / 38090	Não	
Formule	Formule 235/60R16 100H Formule S/T / 27788	Não	
Formule	Formule 235/60R16 100H S/T / 28282	Não	
Privil	Privil 185/55R15 82H Cinturão P1 Plus / 26197	Não	
Privil	Privil 185/55R15 82H Cinturão P1 Plus / 29170	Não	
Privil	Privil 185/60R14 82H P400 EVO (KS) / 40288	Não	
Privil	Privil 185/60R14 82H P400 EVO / 29872	Não	
Privil	Privil 185/60R14 82H P8 / 13238	Não	
Privil	Privil 185/60R14 82H P8000 / 08040	Não	
Privil	Privil 195/55R15 82H Cinturão P7 (KS) / 38490	Não	
Privil	Privil 195/55R15 82H Cinturão P7 / 23920	Não	

12/09/2021

Nova Pesquisa | Certificados | Produtos | Serviços | Empresas | Organismos Credenciados



Mane

28



Sig do Imetro -----



Produtos e Serviços com Conformidade Avaliada

Certificados

Dados do Certificado	
Organismo Acreditado	ICA - Instituto de Qualidade Automotiva
Nº do Certificado	04P-0002.15-38
Classe do Produto	Pneus Novos - Portaria Imetro nº 544/2012
Data de Emissão	28/12/2019
Data de Validade	28/12/2023
Tipo do Certificado	Produto
Laboratório de Ensaio	Pirelli Pneus Ltda.
Nº do Rel. de Ensaio	04P-0002.14-30RE de 07/09/2018
Documento Normativo	Portaria Imetro nº 544 de 25/10/2012

Novas Pesquisas | Produtos | Serviços | Empresas | Organismos Acreditados

Handwritten signature and initials.



Sua localização: São Paulo - SP

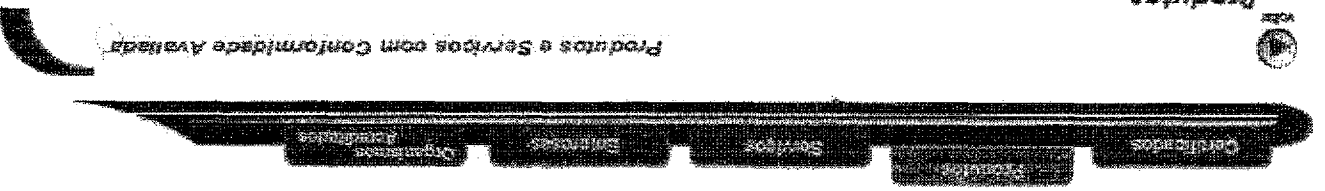

Produtos

Número de Certificado: 04P-001.15-25

Lista de Produtos por Certificado

Encontrado(s) 5 Produto(s) para este Certificado

Página 1

Marca (Clique para detalhes)	Modelo	Importado	Nº do Lote
Bridgestone	Bridgestone 195/55R15 91H Ecopia EP150 (ECO990) / 006626	Não	
Bridgestone	Bridgestone 195/55R15 91H Ecopia EP150 / 007132	Não	
Bridgestone	Bridgestone 195/55R15 91H Potenza G III (92) / 149609	Não	
Bridgestone	Bridgestone 185/55R15 91H Potenza G III (92) / 058931	Não	
Bridgestone	Bridgestone 195/55R15 91H Turanza ER300 Ecopia / 021258	Não	
Bridgestone	Bridgestone 195/55R15 91H Turanza ER300 / 132643	Não	
Fresione	Fresione 195/55R15 91H F-600 / 006430	Não	
Fresione	Fresione 195/55R15 91H F-700 / 012641	Não	
Fresione	Fresione 195/55R15 91H F-800 / 095005	Não	



Novo Pesquisa | Produtos | Serviços | Empresas | Organismos Credenciados

Handwritten signature and initials.

BRASIL



----- Site do Inmetro -----



Produtos e Serviços com Conformidade Avaliada

Certificados

Dados do Certificado	
Organismo Acreditado	IQA - Instituto da Qualidade Automotiva
Nº do Certificado	04P-0001.15-25
Classe do Produto	Pneus Novos - Portaria Inmetro nº 544/2012
Data de Emissão	02/09/2020
Data de Validade	02/09/2024
Tipo do Certificado	Produto
Laboratório de Ensaio	Bridgestone do Brasil Indústria e Comércio Ltda.
Nº do Ref. de Ensaio	04P-0001.15-30RE de 05/08/2020
Documento Normativo	Portaria Inmetro nº 544 de 25/10/2012

Novo Pesquisa  
Certificados | Produtos | Serviços | Empresas | Organismos Credenciados

*(Handwritten signature)*

*g 24*



Site do Inmetro



Produtos e Serviços com Conformidade Avaliada

Produtos

Número do Certificado: 04P-0002.15-55

Listagem de Produtos por Certificado

Encontrado(s) 52 Produto(s) para este Certificado

Página 1

Marcas (Clique para detalhes)	Modelo	Importado	Nº do Lote
Formula	Formula LT235/75R15 110/107S M+S Formula AT / 25705	Não	
Formula	Formula LT245/70R16 113/100T TL S/T / 28254	Não	
Formula	Formula LT255/70R16 105/104S M+S Formula AT / 25706	Não	
Formula	Formula LT255/70R16 108/104S TL S/T / 28255	Não	
Formula	Formula LT255/70R16 108S Formula S/T / 37790	Não	
Formula	Formula LT255/70R16 110/107T S/T / 28256	Não	
Formula	Formula LT265/70R16 110T Formula S/T / 38208	Não	
Formula	Formula LT265/70R17 112/109S TL S/T / 28259	Não	
Formula	Formula LT265/70R17 112S Formula S/T / 37793	Não	
Pirelli	Pirelli 195/75R14C 106/104R TL Chrono / 16090	Não	
Pirelli	Pirelli 195/75R16C 107/105R TL Chrono / 21544	Não	
Pirelli	Pirelli 195R14C 106/104R TL Chrono / 22531	Não	
Pirelli	Pirelli 205/70R15C 106/104R TL Chrono / 15768	Não	
Pirelli	Pirelli 205/75R14C 109/107S TL Chrono / 16082	Não	
Pirelli	Pirelli 205/75R16C 110/108R TL Carifer / 26522	Não	

1 2 3 4

Nová Pesquisa  
Certificados | Produtos | Serviços | Empresas | Organismos Credenciados



Site do Inmetro

Produtos e Serviços com Conformidade Avaliada

Certificados

Dados do Certificado	
Organismo Acreditado	ICA - Instituto da Qualidade Automotiva
Nº do Certificado	04P-0002.15-55
Classe do Produto	Pneus Novos - Portaria Inmetro nº 544/2012
Data de Emissão	28/12/2019
Data de Validade	28/12/2023
Tipo do Certificado	Produto
Laboratório de Ensaio	Pirelli Pneus Ltda.
Nº do Rel. de Ensaio	04P-0002.15-30RE de 10/10/2019
Documento Normativo	Portaria Inmetro nº 544 de 25/10/2012

Novo Pesquisa | Certificados | Produtos | Serviços | Empresas | Organismos Credenciados

*Handwritten signature*

*Handwritten initials*





Site do Inmetro - Site do Inmetro - Site do Inmetro

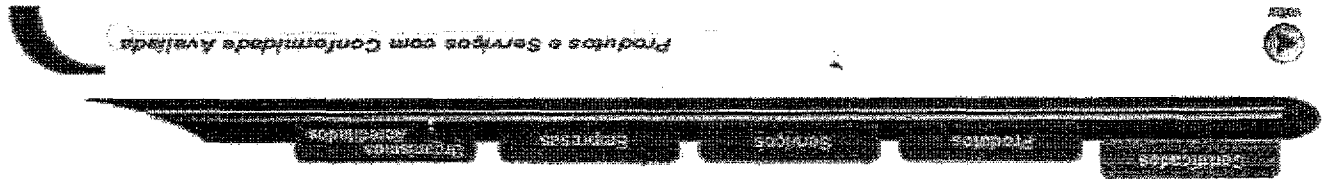

Produtos e Serviços com Conformidade Avaliada

Certificados

Dados do Certificado	
Organismo Acreditado	ICA - Instituto da Qualidade Automotiva
Nº do Certificado	04P-0001.16-28
Classe do Produto	Pneus Novos - Portaria Inmetro nº 544/2012
Data de Emissão	02/09/2020
Data de Validade	02/09/2024
Tipo de Certificado	Produto
Laboratório de Ensaio	Bridgestone do Brasil Indústria e Comércio Ltda.
Nº do Rel. de Ensaio	04P-0001.16-30RE de 06/08/2020
Documento Normativo	Portaria Inmetro nº 544 de 25/10/2012

Novo Produtos | Certificados | Produtos | Serviços | Empresas | Organismos Credenciados

*Handwritten signature*

*Handwritten initials*

Handwritten signature and initials.

Novo Pesquisa Certificados | Produtos | Serviços | Empresas | Organismos Credenciados



Marca (Clique para detalhes)	Modelo	Importado	Nº do Lote
Engelmann	Engelmann 20560R15 81V Potência RETSD Sport / 142217	NSA	
Engelmann	Engelmann 20560R15 81V Turanza ER300 / 108129	NSA	

1 Página

Encontrado(s) 3 Produto(s) para este Certificado

Lista em de Produtos por Certificado

Número do Certificado: 04P-0001.15-25

Produtos e Serviços com Conformidade Avaliada

Produtos



Sítio do Inmetro

BRASIL

BRASIL

23/08/2021

Produtos Certificados

000618



Site do Inmetro - Site do Inmetro

Produtos e Serviços com Conformidade Avaliada

Certificados

Dados do Certificado	
Organismo Acreditado	IAA - Instituto da Qualidade Automotiva
Nº do Certificado	04P-0017.15-06
Classe de Produto	Pneus Novos - Portaria Inmetro nº 544/2012
Data de Emissão	23/07/2020
Data de Validade	23/07/2024
Tipo do Certificado	Produto
Laboratório de Ensaio	Engestone Americas Tire Operations, LLC
Nº do Rel. de Ensaio	04P-0017.14-30RE de 07/05/2019
Documento Normativo	Portaria Inmetro nº 544 de 25/10/2012

Novos Produtos | Produtos | Empresas | Organismos Certificados

*Handwritten signature*

*Handwritten initials*

000620



Site de Inmetro -



Produtos e Serviços com Conformidade Avaliada

Produtos

Número do Certificado: 04P-0017.15-06

Lista de Produtos por Certificado

Encontrado(s) 2 Produto(s) para este Certificado

Página 1

Marca	Modelo	Importado	Nº do Lote
BridgeStone	BridgeStone 205/60R16 62H Ecopia EP422 Plus / 007223	Sim	
BridgeStone	BridgeStone 205/60R16 62H Turanza T005 / 008624	Sim	

Novo Pesquisa Certificados | Produtos | Serviços | Empresas | Organismos Credenciados

Handwritten signature and initials.



Site do Inmetro

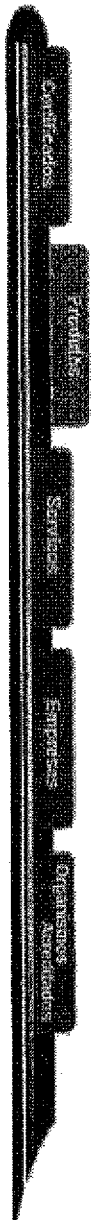

Produtos e Servicos com Conformidade Avaliada

Produtos

Número do Certificado: PAP-0001.15-28

Usuagem de Produtos por Certificado

Encontrado(s) 32 Produto(s) para este Certificado

Página 1

Marca (Clique para detalhes)	Modelo	Importado	Nº do Lote
Bridgestone	Bridgestone 185/55R16 83V Ecopia EP150 / 009576	Não	
Bridgestone	Bridgestone 185/55R16 83V Turanza ER300 (ED959C) / 119488	Não	
Bridgestone	Bridgestone 185/55R16 83V Turanza ER300 / 012652	Não	
Bridgestone	Bridgestone 185/55R16 83V Potenza G III / 008378	Não	
Bridgestone	Bridgestone 185/55R16 83V Potenza RET70 Sport / 142890	Não	
Bridgestone	Bridgestone 185/55R16 83V Ecopia EP150 / 000885	Não	
Bridgestone	Bridgestone 185/55R16 83V Ecopia EP150 / 009089	Não	
Bridgestone	Bridgestone 185/55R16 83V Ecopia EP150 / 008047	Não	
Bridgestone	Bridgestone 185/55R16 83V Potenza RET70 Sport / 143149	Não	
Bridgestone	Bridgestone 205/55R16 91V Ecopia EP150 / 000240	Não	
Bridgestone	Bridgestone 205/55R16 91V Ecopia EP150 / 009495	Não	
Bridgestone	Bridgestone 205/55R16 91V Potenza G III / 024935	Não	
Bridgestone	Bridgestone 205/55R16 91V Turanza ER300 (E18940) / 001292	Não	
Bridgestone	Bridgestone 205/55R16 91V Turanza ER300 (E18938) / 000506	Não	
Bridgestone	Bridgestone 205/55R16 91V Turanza ER300 (E18928C) / 000559	Não	

1 2 3

Novas Pesquisas | Certificados | Produtos | Servicos | Empresas | Organismos Acreditados

*Almeida*

*8 9*

BRASIL



----- Site do Inmetro -----



Produtos e Serviços com Conformidade Avaliada

**Certificados**

Dados do Certificado	
Organismo Acreditado	IQA - Instituto da Qualidade Automotiva
Nº do Certificado	04P-0001.15-28
Classe do Produto	Pneus Novos - Portaria Inmetro nº 544/2012
Data de Emissão	02/09/2020
Data de Validade	02/09/2024
Tipo do Certificado	Produto
Laboratório de Ensaio	Bridgestone do Brasil Indústria e Comércio Ltda.
Nº do Rel. de Ensaio	04P-0001.15-30RE de 05/08/2020
Documento Normativo	Portaria Inmetro nº 544 de 25/10/2012



Novo Pesquisa  
Certificados | Produtos | Serviços | Empresas | Organismos Acreditados



Site do Inmetro: -----

Produtos e Serviços com Conformidade Avaliada

Produtos

Número do Certificado: 04P-0005.15-04

Listaagem de Produtos por Certificado

Encontrado(s) 32 Produto(s) para este Certificado

2 | Página

Marcas (clique para detalhes)	Modelo	Importado	Nº do Lote
Goodyear	Goodyear 195/55R15 91H TL Ectonigmp SL / B01467	Sim	
Goodyear	Goodyear 205/55R15 84H TL Ectonigmp Performance SL / 800257	Não	
Goodyear	Goodyear 205/55R15 94H TL SL Wrangler Fortude HT / 801520	Sim	
Goodyear	Goodyear 205/55R15 94H TL Wrangler SUV SL / 800301	Não	
Goodyear	Goodyear 205/55R15 85H Ectonigmp SUV / 801528	Sim	
Goodyear	Goodyear 205/55R15 95H TL Ectonigmp SUV SL / 800345	Não	
Goodyear	Goodyear 205/55R15 95H TL SL Ectonigmp SUV / 801577	Sim	
Goodyear	Goodyear 215/65R16 95H TL Ectonigmp SUV SL / 800298	Não	
Goodyear	Goodyear 215/65R16 95H TL Wrangler SUV SL / 800828	Sim	
Goodyear	Goodyear 215/65R16 95H TL Wrangler SUV SL / 800880	Não	
Goodyear	Goodyear 225/55R17 102H TL Ectonigmp SUV SL / 800299	Não	
Goodyear	Goodyear 225/55R17 102H TL SL Wrangler Fortude HT / 801513	Sim	
Goodyear	Goodyear 225/55R17 102H TL Wrangler SUV SL / 800803	Não	
Goodyear	Goodyear 265/65R17 112H TL Ectonigmp SUV SL / 800300	Não	
Goodyear	Goodyear 265/65R17 112H TL SL Wrangler Fortude HT / 801557	Sim	

1 | 2 | 3 |

NOVA PESQUISA | Organismos Certificados | Produtos | Serviços | Empresas | Organismos Certificados

*Mano*

*g*

BRASIL



----- Site do Inmetro -----



Produtos e Serviços com Conformidade Avaliada

Certificados

Dados do Certificado	
Organismo Acreditado	IQA - Instituto da Qualidade Automotiva
Nº de Certificado	04P-0005.15-04
Classe do Produto	Pneus Novos - Portaria Inmetro nº 544/2012
Data de Emissão	20/03/2020
Data de Validade	20/03/2024
Tipo do Certificado	Produto
Laboratório de Ensaio	Goodyear do Brasil Produtos de Borracha Ltda.
Nº do Rel. de Ensaio	04P-0005.14-30RE de 06/12/2018
Documento Normativo	Portaria Inmetro nº 544 de 25/10/2012

Nova Pesquisa  
Certificados | Produtos | Serviços | Empresas | Organismos Credenciados

*Handwritten signature*

*Handwritten initials*



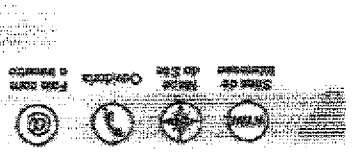

Site do Inmetro: [www.inmetro.gov.br](#)

Produtos e Serviços com Conformidade Avaliada

Produtos

Número do Certificado: 94.173/20

Lista de Produtos por Certificado

Encontrado(s) 25 Produto(s) para este Certificado

Página 1

Marca (clique para detalhes)	Modelo	Importado	SN do Lote
Continental	185/70R14 80H ContiEcoContact 3 Cód. Com. 0352805	Sim	
Continental	185/70R14 80H ContiPowerContact Cód. Com. 1548389	Sim	
Continental	185/70R14 80H ContiPowerContact Cód. Com. 1548947	Sim	
Continental	185/70R14 80H ContiPremiumContact 5 / Cód. Com. 257050	Sim	
Continental	185/70R14 80H ContiPremiumContact 5 / Cód. Com. 257019	Sim	
Continental	185/70R14 80H PowerContact 2 Cód. Com. 1550245	Sim	
Continental	185/70R14 80H TL ContiPremiumContact 5 - Cód. Com. 257338	Sim	
Continental	155/55R15 81H PowerContact 2 Cód. Com. 1550955	Sim	
Continental	205/70R15 96H FR ContiCrossContact LX 2 Cód. Com. 1649131	Sim	
Continental	205/70R15 96H FR DrossContact ATR Cód. Com. 354811	Sim	
Continental	205/70R15 97H ContiPremiumContact 2 Cód. Com. 0350697	Sim	
Continental	215/70R15 100H CrossContact LX Sport Cód. Com. 0354921	Sim	
Continental	225/70R16 102H 4x4Contact Cód. Com. 0354805	Sim	
Continental	225/70R16 102H 4x4Contact Cód. Com. 0354900	Sim	
Continental	225/70R16 103H FR ContiCrossContact LX 2 Cód. Com. 1549185	Sim	

121

NOVA Pesquisa Certificados | Produtos | Serviços | Empresas | Organismos Credenciados



Handwritten notes and signatures at the top of the page.

000625



----- Site do Inmetro -----



Produtos e Serviços com Conformidade Avaliada

**Certificados**

Dados do Certificado	
Organismo Acreditado	ABNT - Associação Brasileira de Normas Técnicas
Nº do Certificado	94.173/20
Classe do Produto	Pneus Novos - Portaria Inmetro nº 544/2012
Data de Emissão	23/06/2020
Data de Validade	23/06/2024
Tipo do Certificado	Produto
Laboratório de Ensaio	Continental Reifen Deutschland GmbH - Registration Number: D-PL-18137-01-00
Nº do Rel. de Ensaio	Nº 4760390;483;391;484; 392;485;393;486;394;487;395;488;396;489;397;490;398;491;401494; 399;492;408; 496;456;682;451;683;452;684;453;685;454;686;456; 687,Nº Q121232; Nº Q120621/02; Nº 2016201;Nº Q120621/02; Nº Q121232 - 05; Nº 201620513 e 14/04/2016
Documento Normativo	Portaria Inmetro nº 544 de 25/10/2012

Nova Pesquisa  
Certificados | Produtos | Serviços | Empresas | Organismos Credenciados

*[Handwritten signature]*

*[Handwritten initials]*



Site do Inmetro

Produtos e Serviços com Conformidade Avaliada

Produtos

Número do Certificado: 04P-0001.15-29

Listaagem de Produtos por Certificado

Encontrado(s) 22 Produto(s) para este Certificado

Página 1

Marca (Clique para detalhes)	Modelo	Importado	Nº do Lote
Firestone	Firestone 1937SR18C 107/105R CV5000 / 009383	Não	
Firestone	Firestone 205/70R15C 105/104R CV5000 / 009377	Não	
Firestone	Firestone 205/75R15C 110/108R CV5000 / 009376	Não	
Firestone	Firestone 225/55R16C 112/110R CV5000 / 009382	Não	
Firestone	Firestone 225/70R19C 112/110R CV5000 / 009376	Não	
Firestone	Firestone 225/75R15C 110/108R Destination A/T / 211376	Não	
Firestone	Firestone 31x10.50R15LT 109Q ATX 23" / 189276	Não	
Firestone	Firestone 31x10.50R15LT 109Q Destination MT / 23 / 009208	Não	
Firestone	Firestone 31x10.50R15LT 109Q Destination MT / 23 / 009433	Não	
Firestone	Firestone 31x10.50R15LT 109S C Destination ATX / 013354	Não	
Firestone	Firestone 31x10.50R15LT 109S Destination A/T / 215048	Não	
Firestone	Firestone LT215/75R15 108/103S Destination A/T (E2) / 215412	Não	
Firestone	Firestone LT215/75R15 108/103S Destination A/T (W8) / 211325	Não	
Firestone	Firestone LT225/75R15 108/104S Destination A/T / 225731	Não	

NOVA Pesquisa Certificados | Produtos | Serviços | Empresas | Organismos Credenciados

9 24

Mano

Novo Pesquisa Certificados | Produtos | Serviços | Empresas | Organismos Credenciados

Dados do Certificado	
Organismo Acreditado	ICA - Instituto de Qualidade Automotiva
Nº de Certificado	04P-0001,15-29
Classe do Produto	Pneus Novos - Porta-luvas nº 544/2012
Data de Emissão	02/08/2020
Data de Validade	02/09/2024
Tipo do Certificado	Produto
Laboratório de Ensaio	Bridgestone do Brasil Indústria e Comércio Ltda.
Nº do Rel. de Ensaio	04P-0001,15-30RE de 05/08/2020
Documento Normativo	Porta-luvas nº 544 de 25/10/2012

Certificados

Produtos e Serviços com Conformidade Avaliada



Site do Inmetro



BRASIL



Site do Inmetro



Produtos e Serviços com Conformidade Avaliada



Produtos

Número do Certificado: 04P-0001.15-06

Listagem de Produtos por Certificado

Encontrado(s) 5 Produto(s) para este Certificado

Página 1

#Marca (Clique para detalhes)	#Modelo	#Importado	#Nº do Lote
<a href="#">Firestone</a>	Firestone 225/75R16C 121/120R CV5600 / 009368	Não	
<a href="#">Firestone</a>	Firestone LT245/75R16 114/111S Destination A/T (E2) / 227380	Não	
<a href="#">Firestone</a>	Firestone LT245/75R16 114/111S Destination A/T (W5) / 217078	Não	
<a href="#">Firestone</a>	Firestone LT265/75R16 123/120R Destination A/T / 215429	Não	
<a href="#">Firestone</a>	Firestone LT265/75R16 123/120S E10 Destination ATX / 013355	Não	



Nova Pesquisa  
Certificados | Produtos | Serviços | Empresas | Organismos Acreditados

*Ulane*

*g*

BRASIL



Site do Inmetro



Produtos e Serviços com Conformidade Avaliada

Certificados

Dados do Certificado	
Organismo Acreditado	IOA - Instituto da Qualidade Automotiva
Nº do Certificado	04P-0001.15-06
Classe do Produto	Pneus Novos - Portaria Inmetro nº 544/2012
Data de Emissão	02/09/2020
Data de Validade	02/09/2024
Tipo do Certificado	Produto
Laboratório de Ensaio	Bridgestone do Brasil Indústria e Comércio Ltda.
Nº do Rel. de Ensaio	04P-0001.14-30RE de 02/08/2019
Documento Normativo	Portaria Inmetro nº 544 de 25/10/2012

Nova Pesquisa  
Certificados | Produtos | Serviços | Empresas | Organismos Credenciados

*Handwritten signature and initials*

000631

BRASIL



Site do Inmetro



Produtos e Serviços com Conformidade Avaliada

Produtos

Número do Certificado: 04P-0008.15-12

Listagem de Produtos por Certificado

Encontrado(s) 36 Produto(s) para este Certificado

Página 2

Marca (Clique para detalhes)	Modelo	Importado	Nº do Lote
<a href="#">Bridgestone</a>	Bridgestone 225/55R17 97Y Turanza ER300 / 004700	Sim	
<a href="#">Bridgestone</a>	Bridgestone 225/55R17 97Y Turanza T005L / 005446	Sim	
<a href="#">Bridgestone</a>	Bridgestone 225/55R18 98V Dueler H/L 400 / 003633	Sim	
<a href="#">Bridgestone</a>	Bridgestone 225/55R18 98V Dueler H/P Sport (DHPSSZ) / 007016	Sim	
<a href="#">Bridgestone</a>	Bridgestone 225/55R18 98V Dueler H/P Sport / 002208	Sim	
<a href="#">Bridgestone</a>	Bridgestone 225/55R17 97W Potenza S001 / 004678	Sim	
<a href="#">Bridgestone</a>	Bridgestone 225/60R18 100V Alenza H/L 33 / 008923	Sim	
<a href="#">Bridgestone</a>	Bridgestone 225/60R18 100V Dueler H/P Sport / 004577	Sim	
<a href="#">Bridgestone</a>	Bridgestone 235/55R17 99Y Turanza ER30 / 072990	Sim	
<a href="#">Bridgestone</a>	Bridgestone 235/55R18 100V Alenza 001 / 009903	Sim	
<a href="#">Bridgestone</a>	Bridgestone 235/55R18 100V Alenza 001 / 009915	Sim	
<a href="#">Bridgestone</a>	Bridgestone 235/55R18 100V Dueler H/L 33 / 003627	Sim	
<a href="#">Bridgestone</a>	Bridgestone 235/55R18 100W Alenza 001 / 007093	Sim	
<a href="#">Bridgestone</a>	Bridgestone 235/55R19 101V Alenza 001 / 008790	Sim	*
<a href="#">Bridgestone</a>	Bridgestone 235/55R19 101V Dueler H/L 33 / 004874	Sim	

1 | 3 |



Novo Pesquisa  
Certificados | Produtos | Serviços | Empresas | Organismos Credenciados

*Quero*

*29 9*

BRASIL



..... Site do Inmetro .....



Produtos e Serviços com Conformidade Avaliada

Certificados

Dados do Certificado	
Organismo Acreditado	IQA - Instituto da Qualidade Automotiva
Nº do Certificado	04P-0008.15-12
Classe do Produto	Pneus Novos - Portaria Inmetro nº 544/2012
Data de Emissão	18/05/2020
Data de Validade	18/05/2024
Tipo do Certificado	Produto
Laboratório de Ensaio	Bridgestone Corporation Tire Testing Department - Vehicle and Tire Testing Department
Nº do Rel. de Ensaio	04P-0008.14-30RE de 13/04/2018
Documento Normativo	Portaria Inmetro nº 544 de 25/10/2012



Nova Pesquisa

Certificados | Produtos | Serviços | Empresas | Organismos Credenciados

*(Handwritten signature)*

*19 g*



BRASIL



----- Site do Inmetro -----



Certificados

7201118

Serviços

Empresas

Organismos Acreditados



Produtos e Serviços com Conformidade Avaliada

## Produtos

Número do Certificado: 04P-0005.15-03

## Listagem de Produtos por Certificado

Encontrado(s) 21 Produto(s) para esta Certificado

Página 1

Marca (Clique para detalhes)	Modelo	Importado	Nº do Lote
Goodyear	Goodyear 175/65R14 82T TL Assurance SL / 800213	Não	
Goodyear	Goodyear 175/65R14 82T TL Assurance SL / 800998	Não	
Goodyear	Goodyear 175/65R14 82T TL Assurance Touring SL / 800217	Não	
Goodyear	Goodyear 175/65R14 82T TL Direction Touring SL / 800844	Não	
Goodyear	Goodyear 175/65R14 82T TL Edge Touring SL / 800941	Não	
Goodyear	Goodyear 175/65R14 82T TL Edge Touring SL / 801219	Não	
Goodyear	Goodyear 175/65R14 82T TL Kelly Edge Touring SL / 800941	Sim	
Goodyear	Goodyear 175/65R15 84T TL Assurance SL / 800214	Não	
Goodyear	Goodyear 185/65R14 96T TL Assurance SL / 800212	Não	
Goodyear	Goodyear 185/65R14 88T TL Assurance Touring SL / 800218	Não	
Goodyear	Goodyear 185/65R14 88T TL Assurance Touring SL / 800219	Sim	
Goodyear	Goodyear 185/65R14 96T TL Assurance Touring SL / 801233	Não	
Goodyear	Goodyear 185/65R18 88T TL Assurance SL / 800215	Não	
Goodyear	Goodyear 205/65R15 94T TL Assurance SL / 800216	Sim	
Goodyear	Goodyear 205/65R15 94T TL Direction SUV SL / 801015	Não	

1 | 2 |

Nova Pesquisa  
 Certificados | Produtos | Serviços | Empresas | Organismos Credenciados

*Handwritten signature and initials*

299  
*(Handwritten signature)*

Nova Pesquisa | Certificados | Produtos | Empresas | Serviços | Organismos Credenciados

Dados do Certificado	
Organismo Acreditado	ICA - Instituto da Qualidade Automotiva
Nº do Certificado	04P-0005.15-03
Classe do Produto	Pneus Novos - Portaria Inmetro nº 544/2012
Data de Emissão	20/03/2020
Data de Validade	20/03/2024
Tipo do Certificado	Produto
Laboratório de Ensaio	Goodyear do Brasil Produtos de Borracha Ltda.
Nº do Rel. de Ensaio	04P-0005.14-30RE de 31/01/2018
Documento Normativo	Portaria Inmetro nº 544 de 25/10/2012

Certificados

Produtos e Serviços com Conformidade Avaliada



INMETRO



Site do Inmetro

BRASIL

000635



Site do Inmetro

Produtos e Serviços com Conformidade Avaliada

Produtos

Número do Certificado: 04P-0002.15-55

Listagem de Produtos por Certificado

Encontrado(s) 52 Produto(s) para este Certificado

2 Pagina 2

Marca	Modelo	Importado	Nº do Lote
Pirelli	Pirelli 205/75R16C 110/108R TL Chrono / 19049	Não	21543
Pirelli	Pirelli 205R16C 110/108T Scorpion ATR / 18482	Não	
Pirelli	Pirelli 215/65R16C 109/107 TL Center / 25958	Não	
Pirelli	Pirelli 215/65R16C 113/111R TL Chrono / 22657	Não	
Pirelli	Pirelli 225/70R15C 112/110S Center / 21651	Não	
Pirelli	Pirelli 225/70R15C 112/110S TL Chrono / 20020	Não	
Pirelli	Pirelli 31x10.50R14LT 109Q Scorpion MTR / 29779	Não	
Pirelli	Pirelli 31x10.50R14LT 109Q TL Scorpion Mud / 14881	Não	
Pirelli	Pirelli 31x10.50R14LT 109S TL Scorpion ATR / 15925	Não	
Pirelli	Pirelli 31x10.50R14LT 109S TL Scorpion ATR / 22218	Não	
Pirelli	Pirelli LT215/75R16 109/103Q TL M+S Scorpion MTR / 25475	Não	
Pirelli	Pirelli LT215/75R16 109/103Q TL M+S (Off Road) Scorpion MTR / 24207	Não	
Pirelli	Pirelli LT215/75R16 108/103T TL M+S Scorpion ATR / 17629	Não	
Pirelli	Pirelli LT215/75R16 108/103T TL Scorpion MTR / 24207	Não	

12/14

Novos Produtos | Produtos | Serviços | Empresas | Organismos Credenciados | Certificados | Produtos | Serviços | Empresas | Organismos Credenciados

29

*(Handwritten signature)*

BRASIL



----- Site do Inmetro -----



Produtos e Serviços com Conformidade Avaliada

Certificados

Dados do Certificado	
Organismo Acreditado	IQA - Instituto da Qualidade Automotiva
Nº do Certificado	04P-0002.15-55
Classe do Produto	Pneus Novos - Portaria Inmetro nº 544/2012
Data de Emissão	28/12/2019
Data de Validade	28/12/2023
Tipo do Certificado	Produto
Laboratório de Ensaio	Pirelli Pneus Ltda.
Nº do Rel. de Ensaio	04P-0002.15-30RE de 10/10/2019
Documento Normativo	Portaria Inmetro nº 544 de 25/10/2012

Nova Pesquisa  
Certificados | Produtos | Serviços | Empresas | Organismos Credenciados

*Handwritten signature*

*Handwritten initials*



BRASIL

19/08/2021

Produtos Certificados

000637



Sítio do Inmetro

Produtos e Serviços com Conformidade Avaliada

Produtos

Número do Certificado: 04P-005.15-20

Listagem de Produtos por Certificado

Encontrado(s) 12 Produto(s) para este Certificado

Página 1

Marca (Clique para detalhes)	Modelo	Importado	Nº de Lote
Goodyear	Goodyear 215/75R17.5 126/124J TL G665 / 800416	Sim	
Goodyear	Goodyear 215/75R17.5 126/124J TL G665 / 801214	Não	
Goodyear	Goodyear 215/75R17.5 126/124J TL Urban Max / 801403	Sim	
Goodyear	Goodyear 215/75R17.5 126/124K TL Armor Max / MSS / 801194	Não	
Goodyear	Goodyear 215/75R17.5 126/124K TL G668 MSS / 800417	Sim	
Goodyear	Goodyear 215/75R17.5 126/124K TL G668 MSS / 801215	Não	
Goodyear	Goodyear 215/75R17.5 126/124L TL AGS / 801211	Não	
Goodyear	Goodyear 215/75R17.5 126/124L TL Regional RHD / 800418	Sim	
Goodyear	Goodyear 215/75R17.5 126/124L TL Regional RHD / 801213	Não	
Goodyear	Goodyear 215/75R17.5 126/124L TL Regional RMS / 800498	Sim	
Goodyear	Goodyear 215/75R17.5 126/124L TL Regional RMS / 801212	Não	
Goodyear	Goodyear 215/75R17.5 126/124L TL Steermark AGS / 800419	Sim	

Novas Pesquisas | Produtos | Serviços | Empresas | Organismos Credenciados

g g

Nome



..... Site do Inmetro .....



Produtos e Serviços com Conformidade Avaliada

**Certificados**

Dados do Certificado	
Organismo Acreditado	IQA - Instituto da Qualidade Automotiva
Nº do Certificado	04P-0005.15-20
Classe do Produto	Pneus Novos - Portaria Inmetro nº 544/2012
Data de Emissão	20/03/2020
Data de Validade	20/03/2024
Tipo do Certificado	Produto
Laboratório de Ensaio	Goodyear do Brasil Produtos de Borracha Ltda.
Nº do Rel. de Ensaio	04P-0005.15-30RE de 07/12/2020
Documento Normativo	Portaria Inmetro nº 544 de 25/10/2012

Nova Pesquisa  
Certificados | Produtos | Serviços | Empresas | Organismos Acreditados

*Handwritten signature*

*Handwritten initials*



----- Site do Inmetro -----



Produtos e Serviços com Conformidade Avaliada

**Certificados**

Dados do Certificado	
Organismo Acreditado	IQA - Instituto da Qualidade Automotiva
Nº do Certificado	04P-0026.15-54
Classe do Produto	Pneus Novos - Portaria Inmetro nº 544/2012
Data de Emissão	26/05/2020
Data de Validade	26/05/2024
Tipo do Certificado	Produto
Laboratório de Ensaio	Goodyear Innovation Center Luxembourg
Nº do Rel. de Ensaio	2021S00839 de 12/03/2021
Documento Normativo	Portaria Inmetro nº 544 de 25/10/2012



Nova Pesquisa

Certificados | Produtos | Serviços | Empresas | Organismos Credenciados

*Handwritten signature*

*Handwritten initials*

BRASIL



Site do Imetro



Produtos e Servicos com Conformidade Avaliada

Produtos

Número do Certificado: 04P-0026.15-54

Listagem de Produtos por Certificado

Encontrado(s) 6 Produto(s) para este Certificado

Página 1

Marca (Clique para detalhes)	Modelo	Importado	Nº do Lote
Goodyear	Goodyear 215/75R17.5 128/124M TL Kmax D / 801165	Sim	
Goodyear	Goodyear 215/75R17.5 128/124M TL Kmax D / 801173	Sim	
Goodyear	Goodyear 215/75R17.5 128/124M TL Regional RHD II + / 800181	Sim	
Goodyear	Goodyear 215/75R17.5 128/126M TL Kmax S / 801117	Sim	
Goodyear	Goodyear 215/75R17.5 128/126M TL Kmax S / 801222	Sim	
Goodyear	Goodyear 215/75R17.5 128/126M TL Regional RHD II + / 800192	Sim	



Nova Pesquisa  
Certificados | Produtos | Servicos | Empresas | Organismos Credenciados

*Wana*

*W*  
*g*





BRASIL

18/08/2021

Produtos Certificados

000647



Sua do número.....

Produtos e Serviços com Conformidade Avaliada

Produtos e Serviços com Conformidade Avaliada

Produtos

Número do Certificado: 04P-0001.15-62

Listagem de Produtos por Certificado

Encontrado(s) 2 Produto(s) para este Certificado

Página 1

Marca (Classe para detalhar)	Modelo	Importado	Nº do Lote
Endersons	Bndgstone 235/75R17.5 132/130M 8B14 / 03041	NÃO	
Fresstone	Fresstone 235/75R17.5 132/130L F366B / 00936A	NÃO	



Novo Pesquisa | Certificados | Produtos | Serviços | Empresas | Organismos Credenciados

Handwritten notes: 'momo' in a circle and '209' written vertically.

BRASIL



----- Site do Inmetro -----



Produtos e Serviços com Conformidade Avaliada

Certificados

Dados do Certificado	
Organismo Acreditado	IQA - Instituto da Qualidade Automotiva
Nº do Certificado	04P-0001.15-62
Classe do Produto	Pneus Novos - Portaria Inmetro nº 544/2012
Data de Emissão	02/09/2020
Data de Validade	02/09/2024
Tipo do Certificado	Produto
Laboratório de Ensaio	Bridgestone do Brasil Indústria e Comércio Ltda.
Nº do Rel. de Ensaio	04P-0001.14-30RE de 02/08/2019
Documento Normativo	Portaria Inmetro nº 544 de 25/10/2012



Nova Pesquisa

Certificados | Produtos | Serviços | Empresas | Organismos Acreditados

*(Handwritten signature)*

*19 9*

Handwritten signature and initials.

Novos Produtos | Certificados | Produtos | Serviços | Empresas | Organismos Credenciados

Dados do Certificado	Instituto Falcao Bauer da Qualidade - IFBQ
Organismo Acreditado	07837-16/2019
Nº do Certificado	Pneus Novos - Portaria Inmetro nº 544/2012
Classe do Produto	11/11/2018
Data de Emissão	10/11/2023
Data de Validade	Produto
Tipo do Certificado	LABORATÓRIO DE ENSAIOS EM PNEUS - LEP / MAGGION INDÚSTRIAS DE PNEUS E MÁQUINAS LTDA
Laboratório de Ensaio	01 CP 44/19 - 01 01 KP 44/19 - 49 01 JP - 44/19 - 58 02 KP 44/19 - 50 / 30/10/2019
Nº do Rel. de Ensaio	Portaria Inmetro nº 544 de 25/10/2012
Documento Normativo	

Certificados

Produtos e Serviços com Conformidade Avaliada



BRASIL

23/08/2024

Produtos Certificados



Site do Inmetro

000643



Site do Inmetro

Produtos e Serviços com Conformidade Avaliada

Produtos

Número do Certificado: 07837-18/2019

Listagem de Produtos por Certificado

Encontrado(s) 5 Produto(s) para este Certificado

Página 1

Marca (Clique para detalhes)	Modelo	Importado	Nº de Lote
MAGGION	7.50-18 L - CAR. CARGA E LUNGA VIA	NÃO	
MAGGION	7.50-16 CAP. CARGA E TRANSCARGA MLTZ	NÃO	
MAGGION	7.50-16 CAP. CARGA F SUPER TRACTION	NÃO	
MAGGION	7.50-18 CAP. CARGA F TRANSCARGA MLTZ	NÃO	



28

União

BRASIL



----- Site de Inmetro -----



Produtos e Serviços com Conformidade Avaliada



Produtos

Número do Certificado: 04P-0005,15-26

Listagem de Produtos por Certificado

Encontrado(s) 43 Produto(s) para este Certificado

Página 2

Marca (Clique para detalhes)	Modelo	Importado	NP do Lote
Goodyear	Goodyear 295/80R22.5 152/148K TL S1407 / 800833	Não	
Goodyear	Goodyear 295/80R22.5 152/148K TL S1407A / 801398	Sim	
Goodyear	Goodyear 295/80R22.5 152/148K TL S1604 / 801076	Não	
Goodyear	Goodyear 295/80R22.5 152/148K TL S1605 / 801077	Não	
Goodyear	Goodyear 295/80R22.5 152/148L G657 / 801522	Não	
Goodyear	Goodyear 295/80R22.5 152/148L TL D1311 / 800973	Não	
Goodyear	Goodyear 295/80R22.5 152/148L TL D1805 / 801385	Sim	
Goodyear	Goodyear 295/80R22.5 152/148L TL D1806 / 801396	Sim	
Goodyear	Goodyear 295/80R22.5 152/148L TL Fuel Max / 801111	Não	
Goodyear	Goodyear 295/80R22.5 152/148L TL G358 SHS / 800441	Não	
Goodyear	Goodyear 295/80R22.5 152/148L TL G656 / 800445	Sim	
Goodyear	Goodyear 295/80R22.5 152/148L TL G667 / 800488	Sim	
Goodyear	Goodyear 295/80R22.5 152/148L TL G687 / 800481	Sim	*
Goodyear	Goodyear 295/80R22.5 152/148L TL Kelly KS461 / 800453	Sim	
Goodyear	Goodyear 295/80R22.5 152/148L TL Kelly KS461 / 800454	Não	

1 | 2 | 3 |

Nova Pesquisa  
Certificados | Produtos | Serviços | Empresas | Organismos Acreditados

*Handwritten signature and initials*

BRASIL

000646



----- São do Inmetro -----



Produtos e Serviços com Conformidade Avaliada

Certificados

Dados do Certificado	
Organismo Acreditado	IQA - Instituto da Qualidade Automotiva
Nº do Certificado	04P-0005.15-26
Classe do Produto	Pneus Novos - Portaria Inmetro nº 544/2012
Data de Emissão	20/03/2020
Data de Validade	20/03/2024
Tipo de Certificado	Produto
Laboratório de Ensaio	Goodyear do Brasil Produtos de Borracha Ltda.
Nº do Rel. de Ensaio	04P-0005.14-30RE de 06/12/2018
Documento Normativo	Portaria Inmetro nº 544 de 25/10/2012



Nova Pesquisa  
Certificados | Produtos | Serviços | Empresas | Organismos Credenciados

*(Handwritten signature)*

*29/9*



----- Site do Inmetro ----- Y



Produtos

Produtos e Serviços com Conformidade Atendida

Número do Certificado: 04P-0005.15-26

Listagem de Produtos por Certificado

Encontrado(s) 43 Produto(s) para este Certificado

Página 3

Marca (Clique para detalhes)	#Modelo	#Importado	WIN° do Lote
Goodyear	Goodyear 295/60R22.5 152/148L TL Kmax D Tradition / 800492	Sim	
Goodyear	Goodyear 295/60R22.5 152/148L TL Kmax D Tradition / 800492	Não	
Goodyear	Goodyear 295/60R22.5 152/148L TL Kmax S / 800496	Não	
Goodyear	Goodyear 295/60R22.5 152/148L TL Kmax S / 801085	Sim	
Goodyear	Goodyear 295/60R22.5 152/148L TL K8461 / 800453	Não	
Goodyear	Goodyear 295/60R22.5 152/148L TL S1807 / 801393	Sim	
Goodyear	Goodyear 295/60R22.5 152/148L TL S1808 / 801394	Sim	
Goodyear	Goodyear 295/60R22.5 152/148L TL Steelmark AGD / 800465	Não	
Goodyear	Goodyear 295/60R22.5 152/148L TL Steelmark AGS / 800458	Não	
Goodyear	Goodyear 295/60R22.5 152/148J TL (152/148K) S2002 / 801504	Não	
Goodyear	Goodyear 295/60R22.5 152/149J TL (152/148K) S2003 / 801505	Não	
Goodyear	Goodyear 295/60R22.5 152/149L TL (152/148M) TL G857 / 800788	Não	
Goodyear	Goodyear 295/60R22.5 154/149M TL Fuel Max LHS / 801126	Não	*

1 | 2 | 3 |

Certificados | Produtos | Serviços | Empresas | Organismos Credenciados

Handwritten signature and initials

BRASIL



----- Site do Inmetro -----



Produtos e Serviços com Conformidade Avaliada

**Certificados**

Dados do Certificado	
Organismo Acreditado	IAQ - Instituto da Qualidade Automotiva
Nº do Certificado	04P-0005.15-26
Classe do Produto	Pneus Novos - Portaria Inmetro nº 544/2012
Data de Emissão	20/03/2020
Data de Validade	20/03/2024
Tipo do Certificado	Produto
Laboratório de Ensaio	Goodyear do Brasil Produtos de Borracha Ltda.
Nº do Rel. de Ensaio	04P-0005.14-30RE de 08/12/2018
Documento Normativo	Portaria Inmetro nº 544 de 25/10/2012



Nova Pesquisa

Certificados | Produtos | Serviços | Empresas | Organismos Acreditados

*(Handwritten signature)*

*(Handwritten initials)*



BRASIL

000649



----- Site do Inmetro -----



Produtos e Serviços com Conformidade Avaliada

**Certificados**

Dados do Certificado	
Organismo Acreditado	IQA - Instituto da Qualidade Automotiva
Nº do Certificado	04P-0005.15-26
Classe do Produto	Pneus Novos - Portaria Inmetro nº 544/2012
Data de Emissão	20/03/2020
Data de Validade	20/03/2024
Tipo do Certificado	Produto
Laboratório de Ensaio	Goodyear do Brasil Produtos de Borracha Ltda.
Nº do Ref. de Ensaio	04P-0005.14-30RE de 06/12/2018
Documento Normativo	Portaria Inmetro nº 544 de 25/10/2012



Novo Pesquisa  
Certificados | Produtos | Serviços | Empresas | Organismos Acreditados

*Quana*  
*g*  
*g*

BRASIL



----- Site do Inmetro -----



Produtos e Serviços com Conformidade Avaliada



Produtos

Número do Certificado: 04P-0006.15-26

Listagem de Produtos por Certificado

Encontrado(s) 43 Produto(s) para este Certificado

Página 1

Marca (Clique para detalhes)	Modelo	Importado	Nº do Lote
Goodyear	Goodyear 295/80R22.5 152/148J TL Citymax / 800478	Não	
Goodyear	Goodyear 295/80R22.5 152/148J TL Kmax Severe / 801444	Sim	
Goodyear	Goodyear 295/80R22.5 152/148J TL S1607 / 801062	Não	
Goodyear	Goodyear 295/80R22.5 152/148J TL S1706 / 801210	Não	
Goodyear	Goodyear 295/80R22.5 152/148J TL Urban Max / 801416	Sim	
Goodyear	Goodyear 295/80R22.5 152/148K TL Armor Max MSD / 801091	Não	
Goodyear	Goodyear 295/80R22.5 152/148K TL Armor Max MSS / 801101	Não	
Goodyear	Goodyear 295/80R22.5 152/148K TL G665 / 800448	Sim	
Goodyear	Goodyear 295/80R22.5 152/148K TL G677 MSD Plus / 800470	Não	
Goodyear	Goodyear 295/80R22.5 152/148K TL G666 MSS Plus / 800450	Não	
Goodyear	Goodyear 295/80R22.5 152/148K TL Kmax Extreme / 800494	Não	
Goodyear	Goodyear 295/80R22.5 152/148K TL Kmax Extreme / 801134	Sim	
Goodyear	Goodyear 295/80R22.5 152/148K TL MSA II / 801467	Não	
Goodyear	Goodyear 295/80R22.5 152/148K TL MSD II / 801473	Não	
Goodyear	Goodyear 295/80R22.5 152/148K TL S1312 / 800934	Não	

1 | 2 | 3 |



Nova Pesquisa  
Certificados | Produtos | Serviços | Empresas | Organismos Credenciados

*Handwritten signature and initials*

BRASIL



----- Site do Inmetro -----



Produtos e Serviços com Conformidade Avaliada

Produtos

Número do Certificado: 04P-0005.15-23

Listagem de Produtos por Certificado

Encontrado(s) 2 Produto(s) para este Certificado

Página 1

Marca (Clique para detalhes)	Modelo	Importado	Nº do Lote
<a href="#">Goodyear</a>	Goodyear 10.00R20 148/143K TT Kelly KS481 / 800736	Não	
<a href="#">Goodyear</a>	Goodyear 10.00R20 148/143K TT Kelly KS481 / 800427	Não	



Nova Pesquisa  
Certificados | Produtos | Serviços | Empresas | Organismos Credenciados

*Handwritten signature and initials*

BRASIL

000652



----- Site do Inmetro -----



Produtos e Serviços com Conformidade Avaliada

**Certificados**

Dados do Certificado	
Organismo Acreditado	IQA - Instituto da Qualidade Automotiva
Nº do Certificado	04P-0005.15-23
Classe do Produto	Pneus Novos - Portaria Inmetro nº 544/2012
Data de Emissão	20/03/2020
Data de Validade	20/03/2024
Tipo do Certificado	Produto
Laboratório de Ensaio	Goodyear do Brasil Produtos de Borracha Ltda.
Nº do Rel. de Ensaio	04P-0005.15-30RE de 27/11/2019
Documento Normativo	Portaria Inmetro nº 544 de 25/10/2012



Novo Pesquisa  
Certificados | Produtos | Serviços | Empresas | Organismos Credenciados

*(Circular stamp with illegible text)*

*Handwritten initials/signature*

BRASIL



----- Site do Inmetro -----



Produtos e Serviços com Conformidade Avaliada



Produtos

Número do Certificado: 04P-0005.15-23

Listagem de Produtos por Certificado

Encontrado(s) 2 Produto(s) para este Certificado

Página 1

Marca (Clique para detalhes)	Modelo	Importado	Nº do Lote
Goodyear	Goodyear 10.00R20 146/143K TT Kelly KS481 / 800756	Não	
Goodyear	Goodyear 10.00R20 146/143K TT Kelly KS481 / 800427	Não	



Nova Pesquisa

Certificados | Produtos | Serviços | Empresas | Organismos Credenciados

*Handwritten signature*

*Handwritten initials*



Site do Inmetro ----- >



Produtos e Serviços com Conformidade Avaliada



Certificados

Dados do Certificado	
Organismo Acreditado	IQA - Instituto da Qualidade Automotiva
Nº do Certificado	04P-0005.15-23
Classe do Produto	Pneus Novos - Portafla Inmetro nº 544/2012
Data de Emissão	20/03/2020
Data de Validade	20/03/2024
Tipo do Certificado	Produto
Laboratório de Ensaio	Goodyear do Brasil Produtos de Borracha Ltda.
Nº do Rel. de Ensaio	04P-0005.15-30RE de 27/11/2019
Documento Normativo	Portaria Inmetro nº 544 de 25/10/2012

Novas Pesquisas | Certificados | Produtos | Serviços | Empresas | Organismos Credenciados

Handwritten signature and date '09/09'.



Site do Inmetro - ..... V

Produtos e Serviços com Conformidade Avaliada

Produtos

Número de Certificado: 04P-0005.15-23

Listaagem de Produtos por Certificado

Encontrado(s) 11 Produto(s) para este Certificado

1 Página

Marcas (Clique para detalhes)	Modelo	Importado	Nº do Lote
Goodyear	Goodyear 10.00R20 148/143K TT Armor Max MSD / 801132	Não	
Goodyear	Goodyear 10.00R20 148/143K TT Armor Max MSS / 801287	Não	
Goodyear	Goodyear 10.00R20 146/143K TT G386 MSS / 800423	Não	
Goodyear	Goodyear 10.00R20 146/143K TT G386 / 800424	Sim	
Goodyear	Goodyear 10.00R20 148/143K TT G877 / 800426	Não	
Goodyear	Goodyear 10.00R20 148/143K TT G877 MSD Plus / 800484	Não	
Goodyear	Goodyear 10.00R20 146/143K TT G886 MSS Plus / 800428	Não	
Goodyear	Goodyear 10.00R20 146/143K TT Kelly KS461 / 800788	Não	
Goodyear	Goodyear 10.00R20 146/143K TT Kelly KS461 / 800427	Não	
Goodyear	Goodyear 10.00R20 146/143L TT AGS / 800428	Não	
Goodyear	Goodyear 10.00R20 146/143L TT Steermark AGS / 800429	Sim	

Novas Pesquisas | Organismos Credenciados | Certificados | Produtos | Serviços | Empresas



----- Site do Inmetro -----



Produtos e Serviços com Conformidade Avaliada

**Certificados**

Dados do Certificado	
Organismo Acreditado	IQA - Instituto da Qualidade Automotiva
Nº do Certificado	04P-0005.15-23
Classe do Produto	Pneus Novos - Portaria Inmetro nº 544/2012
Data de Emissão	20/03/2020
Data de Validade	20/03/2024
Tipo do Certificado	Produto
Laboratório de Ensaio	Goodyear do Brasil Produtos de Borracha Ltda.
Nº do Rel. de Ensaio	04P-0005.15-30RE de 27/11/2019
Documento Normativo	Portaria Inmetro nº 544 de 25/10/2012



*Handwritten signature*

*Handwritten mark*

*Handwritten mark*





Site do Inmetro: -----

Produtos e Serviços com Conformidade Avaliada

Produtos

Número do Certificado: 04P-0005.15-25

Lista de Produtos por Certificado

Encontrado(s) 11 Produto(s) para este Certificado

Página 1

Marca (Clique para detalhes)	Modelo	Importado	Nº do Lote
Goodyear	Goodyear 11.00R22 152/149J TT G665 / 80043Z	Não	
Goodyear	Goodyear 11.00R22 152/149K TT Armor Max MSD / 801090	Não	
Goodyear	Goodyear 11.00R22 152/149K TT Maxar Max MSD / 801206	Não	
Goodyear	Goodyear 11.00R22 152/149K TT G386 MSS / 800434	Não	
Goodyear	Goodyear 11.00R22 152/149K TT G558 / 800433	Não	
Goodyear	Goodyear 11.00R22 152/149K TT G667 / 800435	Não	
Goodyear	Goodyear 11.00R22 152/149K TT G677 MSD Plus / 800435	Não	
Goodyear	Goodyear 11.00R22 152/149K TT G388 MSS Plus / 800435	Não	
Goodyear	Goodyear 11.00R22 152/149K TT Kelly KS481 / 800832	Não	
Goodyear	Goodyear 11.00R22 152/149K TT Kelly KS481 / 800438	Não	
Goodyear	Goodyear 11.00R22 152/149K TT Stearns AGS / 800931	Não	

Novas Pesquisas | Produtos | Empresas | Organismos Credenciados



BRASIL



Site do Inmetro



Produtos e Serviços com Conformidade Avaliada

Certificados

Dados do Certificado	
Organismo Acreditado	IQA - Instituto da Qualidade Automotiva
Nº do Certificado	04P-0005.15-25
Classe do Produto	Pneus Novos - Portaria Inmetro nº 544/2012
Data de Emissão	20/03/2020
Data de Validade	20/03/2024
Tipo do Certificado	Produto
Laboratório de Ensaio	Goodyear do Brasil Produtos de Borracha Ltda.
Nº do Rel. de Ensaio	04P-0005.15-30RE de 27/11/2019
Documento Normativo	Portaria Inmetro nº 544 de 25/10/2012

Nova Pesquisa  
Certificados | Produtos | Serviços | Empresas | Organismos Credenciados

*Handwritten signature*

*Handwritten initials*



Site do Innova -



Produtos e Serviços com Conformidade Avaliada

Produtos

Número do Certificado: 04P-0005.15-25

Lista(m) de Produtos por Certificada

Encontrado(s) 11 Produto(s) para este Certificado

Página 1

Marca (Clique para detalhes)	Modelo	Importado	Nº do Lote
Goodyear	Goodyear 11.00R22 152/149K TT 6665 / 800432	Não	Não
Goodyear	Goodyear 11.00R22 152/149K TT Armor Max MSD / 801090	Não	Não
Goodyear	Goodyear 11.00R22 152/149K TT 8088 MSS / 801206	Não	Não
Goodyear	Goodyear 11.00R22 152/149K TT 8388 MSS / 800434	Não	Não
Goodyear	Goodyear 11.00R22 152/149K TT 8865 / 800433	Não	Não
Goodyear	Goodyear 11.00R22 152/149K TT 6677 MSD Plus / 800489	Não	Não
Goodyear	Goodyear 11.00R22 152/149K TT 6666 MSS Plus / 800438	Não	Não
Goodyear	Goodyear 11.00R22 152/149K TT Kaly KS461 / 800932	Não	Não
Goodyear	Goodyear 11.00R22 152/149K TT Kaly KS481 / 800488	Não	Não
Goodyear	Goodyear 11.00R22 152/149K TT Suelmark AGS / 800831	Não	Não

NOVA Pesquisa Certificados | Produtos | Serviços | Empresas | Organismos Credenciados



Manual

2  
2

BRASIL



----- Site do Inmetro -----



Produtos e Serviços com Conformidade Avaliada

**Certificados**

Dados do Certificado	
Organismo Acreditado	IQA - Instituto da Qualidade Automotiva
Nº do Certificado	04P-0005.15-25
Classe do Produto	Pneus Novos - Portaria Inmetro nº 544/2012
Data de Emissão	20/03/2020
Data de Validade	20/03/2024
Tipo de Certificado	Produto
Laboratório de Ensaio	Goodyear do Brasil Produtos de Borracha Ltda.
Nº do Rei. de Ensaio	04P-0005.15-30RE de 27/11/2019
Documento Normativo	Portaria Inmetro nº 544 de 25/10/2012

NOVA PESQUISA  
Certificados | Produtos | Serviços | Empresas | Organismos Acreditados

*Handwritten signature*

*Handwritten initials*



Site do Inmetro

Produtos e Serviços com Conformidade Avaliada

Produtos

Número do Certificado: 04P-0005.15-25

Listagem de Produtos por Certificado

Encontrado(s) 11 Produto(s) para este Certificado

Página 1

Marca	Modelo	Importado	Nº do Lote
Goodyear	Goodyear 11.00R22 152/149K TT Armor Max MSD / 801090	Não	
Goodyear	Goodyear 11.00R22 152/149K TT Armor Max / 801206	Não	
Goodyear	Goodyear 11.00R22 152/149K TT 396 MSS / 800434	Não	
Goodyear	Goodyear 11.00R22 152/149K TT 667 / 800435	Não	
Goodyear	Goodyear 11.00R22 152/149K TT 688 MSS Plus / 800436	Não	
Goodyear	Goodyear 11.00R22 152/149K TT Kelly KS461 / 800438	Não	
Goodyear	Goodyear 11.00R22 152/149K TT Spherk ACS / 800431	Não	

Produtos Certificados | Serviços | Empresas | Organismos Credenciados



Handwritten signature

Handwritten initials

000667

BRASIL



----- Site do Inmetro -----



Produtos e Serviços com Conformidade Avaliada

**Certificados**

Dados do Certificado	
Organismo Acreditado	IQA - Instituto da Qualidade Automotiva
Nº do Certificado	04P-0005.15-25
Classe do Produto	Pneus Novos - Portaria Inmetro nº 544/2012
Data de Emissão	20/03/2020
Data de Validade	20/03/2024
Tipo do Certificado	Produto
Laboratório de Ensaio	Goodyear do Brasil Produtos de Borracha Ltda.
Nº do Rel. de Ensaio	04P-0005.15-30RE de 27/11/2019
Documento Normativo	Portaria Inmetro nº 544 de 25/10/2012

Nova Pesquisa  
Certificados | Produtos | Serviços | Empresas | Organismos Credenciados

*Handwritten signature*

*Handwritten mark*

*Handwritten mark*

000663

BRASIL



..... Site do Inmetro .....



Produtos e Serviços com Conformidade Avaliada

Certificados

<b>Dados do Certificado</b>	
Organismo Acreditado	IOA - Instituto da Qualidade Automotiva
Nº do Certificado	04P-0005.15-26
Classe do Produto	Pneus Novos - Portaria Inmetro nº 544/2012
Data de Emissão	20/03/2020
Data de Validade	20/03/2024
Tipo de Certificado	Produto
Laboratório de Ensaio	Goodyear do Brasil Produtos de Borracha Ltda.
Nº do Rel. de Ensaio	04P-0005.14-30RE de 06/12/2018
Documento Normativo	Portaria Inmetro nº 544 de 25/10/2012



Certificados | Produtos | Serviços | Empresas | Organismos Credenciados

*Handwritten signature*

*Handwritten initials*

BRASIL



----- Site do Inmetro -----



Produtos e Serviços com Conformidade Avaliada

Produtos

Número do Certificado: 04P-0005.15-26

Listagem de Produtos por Certificado

Encontrado(s) 43 Produto(s) para este Certificado

Página 1

Marca (Clique para detalhes)	Modelo	Importado	TN° do Lote
Goodyear	Goodyear 295/80R22.5 152/148J TL Citymax / 800478	Não	
Goodyear	Goodyear 295/80R22.5 152/148J TL Kmax Severe / 801444	Sim	
Goodyear	Goodyear 295/80R22.5 152/148J TL S1507 / 801062	Não	
Goodyear	Goodyear 295/80R22.5 152/148J TL S1706 / 801210	Não	
Goodyear	Goodyear 295/80R22.5 152/148J TL Urban Max / 801416	Sim	
Goodyear	Goodyear 295/80R22.5 152/148K TL Armor Max MSD / 801091	Não	
Goodyear	Goodyear 295/80R22.5 152/148K TL Armor Max MSS / 801101	Não	
Goodyear	Goodyear 295/80R22.5 152/148K TL G665 / 800448	Sim	
Goodyear	Goodyear 295/80R22.5 152/148K TL G677 MSD Plus / 800470	Não	
Goodyear	Goodyear 295/80R22.5 152/148K TL G665 MSS Plus / 800450	Não	
Goodyear	Goodyear 295/80R22.5 152/148K TL Kmax Extreme / 800494	Não	
Goodyear	Goodyear 295/80R22.5 152/148K TL Kmax Extreme / 801134	Sim	
Goodyear	Goodyear 295/80R22.5 152/148K TL MSA II / 801467	Não	*
Goodyear	Goodyear 295/80R22.5 152/148K TL MSD II / 801473	Não	
Goodyear	Goodyear 295/80R22.5 152/148K TL S1312 / 800934	Não	

1 | 2 | 3 |



Nova Pesquisa  
Certificados | Produtos | Serviços | Empresas | Organizações Credenciadas

Handwritten signatures and initials: "g", "C. M. M.", "R."



BRASIL



----- Site do Inmetro ----- v



Produtos e Serviços com Conformidade Avaliada



Produtos

Número do Certificado: 04P-0006,15-23

Listagem de Produtos por Certificado

Encontrado(s) 2 Produto(s) para este Certificado

Página 1

Marca (Clique para detalhes)	Modelo	Importado	Nº do Lote
Goodyear	Goodyear 10.00R20 145/143K TT Kelly KS4B1 / 800786	Não	
Goodyear	Goodyear 10.00R20 145/143K TT Kelly KS4B1 / 800427	Não	



Nova Pesquisa

Certificados | Produtos | Serviços | Empresas | Organismos Credenciados

*Handwritten signature*

*Handwritten mark*

*Handwritten mark*

000666

BRASIL



Site do Inmetro



Produtos e Serviços com Conformidade Avaliada

Certificados

Dados do Certificado	
Organismo Acreditado	IQA - Instituto da Qualidade Automotiva
Nº do Certificado	04P-0005.15-23
Classe do Produto	Pneus Novos - Portaria Inmetro nº 544/2012
Data de Emissão	20/03/2020
Data de Validade	20/03/2024
Tipo do Certificado	Produto
Laboratório de Ensaio	Goodyear do Brasil Produtos de Borracha Ltda.
Nº do Rel. de Ensaio	04P-0005.15-30RE de 27/11/2019
Documento Normativo	Portaria Inmetro nº 544 de 25/10/2012



Nova Pesquisa

Certificados | Produtos | Serviços | Empresas | Organismos Credenciados

*Handwritten signature in a circle*

*Handwritten letter 'G'*

*Handwritten letter 'B'*



..... Site do Inmetro..... V



**Produtos**

Número do Certificado: 04P-0005.15-23

Listagem de Produtos por Certificado

Encontrado(s) 11 Produto(s) para este Certificado

Página 1

Marca (Clique para detalhes)	Modelo	Importado	NP do Lote
Goodyear	Goodyear 10.00R20 148/143K TT Armor Max MSD / 801132	Não	
Goodyear	Goodyear 10.00R20 148/143K TT Armor Max MSS / 801287	Não	
Goodyear	Goodyear 10.00R20 148/143K TT G388 MSS / 800423	Não	
Goodyear	Goodyear 10.00R20 148/143K TT G388 MSS / 800424	Sim	
Goodyear	Goodyear 10.00R20 148/143K TT G387 / 800425	Não	
Goodyear	Goodyear 10.00R20 149/149K TT G877 MSD Plus / 800464	Não	
Goodyear	Goodyear 10.00R20 148/143K TT G386 MSS Plus / 800426	Não	
Goodyear	Goodyear 10.00R20 148/143K TT Kelly KS461 / 800798	Não	
Goodyear	Goodyear 10.00R20 148/143K TT Kelly KS461 / 800427	Não	
Goodyear	Goodyear 10.00R20 148/143L TT AGS / 800428	Não	
Goodyear	Goodyear 10.00R20 149/143L TT Speedmark AGS / 800428	Sim	

*Mano*

*J.*

*8*

BRASIL



----- Site do Inmetro -----



Produtos e Serviços com Conformidade Avaliada

Certificados

Dados do Certificado	
Organismo Acreditado	IQA - Instituto da Qualidade Automotiva
Nº do Certificado	04P-0005.15-23
Classe do Produto	Pneus Novos - Portaria Inmetro nº 544/2012
Data de Emissão	20/03/2020
Data de Validade	20/03/2024
Tipo do Certificado	Produto
Laboratório de Ensaio	Goodyear do Brasil Produtos de Borracha Ltda.
Nº do Rel. de Ensaio	04P-0005.15-30RE de 27/11/2019
Documento Normativo	Portaria Inmetro nº 544 de 25/10/2012

Novo Pesquisa  
Certificados | Produtos | Serviços | Empresas | Organismos Acreditados

*Curua*

*J*

*28*



..... Site do Inmetro ..... v



Produtos

Produtos e Serviços com Conformidade Ativados

Número de Certificado: 04P-0005.15-25

Listagem de Produtos por Certificado

Encontrado(s) 11 Produto(s) para este Certificado

Marca (Clique para detalhes)	Modelo	Importado	Nº do Lote
Goodyear	Goodyear 11.00R22 152/149J TT G665 / 800432	Não	
Goodyear	Goodyear 11.00R22 152/149K TT Armor Max MSD / 801090	Não	
Goodyear	Goodyear 11.00R22 152/149K TT Armor Max MSD / 801206	Não	
Goodyear	Goodyear 11.00R22 152/149K TT G366 MSS / 800434	Não	
Goodyear	Goodyear 11.00R22 152/149K TT G667 600433	Não	
Goodyear	Goodyear 11.00R22 152/149K TT G667 / 800435	Não	
Goodyear	Goodyear 11.00R22 152/149K TT G677 MSD Plus / 800486	Não	
Goodyear	Goodyear 11.00R22 152/149K TT G666 MSS Plus / 800435	Não	
Goodyear	Goodyear 11.00R22 152/149K TT Kelly KS461 / 800832	Não	
Goodyear	Goodyear 11.00R22 152/149K TT Kelly KS461 / 800436	Não	
Goodyear	Goodyear 11.00R22 152/149K TT Sealmark AGS / 800831	Não	

Página 1

Certificados | Produtos | Serviços | Empresas | Organismos Credenciados

*Handwritten signature*

*Handwritten mark*

000670



Site do Inmetro - - - - -

Produtos e Serviços com Conformidade Avaliada

Produtos e Serviços com Conformidade Avaliada

Certificados

Dados do Certificado	
Organismo Acreditado	ICA - Instituto da Qualidade Automotiva
Nº do Certificado	04P-0005-15-25
Classe do Produto	Pneus Novos - Porta Inmetro nº 544/2012
Data de Emissão	20/03/2020
Data de Validade	20/03/2024
Tipo de Certificado	Produto
Laboratório de Ensaio	Goodyear do Brasil Produtos de Borracha Ltda.
Nº do Rel. de Ensaio	04P-0005-15-30RE de 27/11/2019
Documento Normativo	Portaria Inmetro nº 544 de 25/10/2012

Novas Pesquisas | Certificados | Produtos | Serviços | Empresas | Organismos Acreditados

g

g

Novas

000671

**VALE DO IGUAÇU COMERCIO DE PNEUS LTDA**

CNPJ: 12.324.320/0001-86

AV IPE, 2850, VILA PROGRESSO

QUEDAS DO IGUAÇU - PARANÁ

**DECLARAÇÃO DE MICROEMPRESA OU EMPRESA DE PEQUENO PORTE**

À

Comissão de Três Barras do Paraná, Estado do Paraná

Ref.: PREGÃO ELETRÔNICO Nº. 42/2021

PROCESSO ADMINISTRATIVO Nº 94/2021

**DECLARAÇÃO**

DECLARAMOS, sob as penas da lei, sem prejuízo das sanções e multas previstas neste ato convocatório, que a empresa VALE DO IGUAÇU COMERCIO DE PNEUS LTDA, CNPJ n.º 12.324.320/0001-86, é microempresa ou empresa de pequeno porte, nos termos do enquadramento previsto na Lei Complementar n.º 123, de 14 de dezembro de 2006, e alterações posteriores, cujos termos declaro conhecer na íntegra, estando apta, portanto, a exercer o direito de preferência como critério de desempate no procedimento licitatório do Pregão Eletrônico n.º 42/2021, realizado pelo Município de Três Barras do Paraná – PR.

Dois Vizinhos 14 de outubro de 2021

GUSTAVO MARCHESE  
CPF: 048.100.849-73  
CONTADOR  
CRC: PR054951/00

*Gustavo Marchese*  
Contrador  
CRC Nº PR-054951/0-0  
CPF 048.100.849-73

VALDECIR DA SILVA MACHADO  
CPF: 681.209.669-53  
SOCIO ADMINISTRADOR

*Valdecir*

J.

g

000672



Governo do Estado do Paraná  
Secretaria da Micro e Pequena Empresa  
Junta Comercial do Estado do Paraná



## CERTIDÃO SIMPLIFICADA

### Sistema Nacional de Registro de Empresas Mercantis - SINREM

Certificamos que as informações abaixo constam dos documentos arquivados nesta Junta Comercial e são vigentes na data da sua expedição.

Nome Empresarial: VALE DO IGUAÇU COMÉRCIO DE PNEUS LTDA - ME		Protocolo: PRC2108733778			
Natureza Jurídica: Sociedade Empresária Limitada					
NIRE (Sede) 41208827532	CNPJ 12.324.320/0001-86	Data de Ato Constitutivo 27/07/2010	Início de Atividade 01/08/2010		
<b>Endereço Completo</b> Avenida IPE, Nº 2850, VILA PROGRESSO - Quedas do Iguaçu/PR - CEP 85460-000					
<b>Objeto Social</b> COMERCIO VAREJISTA DE PNEUS E CAMARAS DE AR (45.30.7-05), COMERCIOS VAREJISTA DE PECAS E ACESSORIOS PARA VEICULOS AUTOMOTORES (45.30.7-03), SERVICOS DE MANUTENCAO, REPARACAO MECANICA, RECAPAGENS E VULCANIZACAO DE PNEUS PARA VEICULOS AUTOMOTORES (45.20.0.01), COMERCIO DE AUTOMOVEIS, CAMIONETAS E UTILITARIOS NOVOS E USADOS (45.11-1/03), COMERCIOS SOB CONSIGNACAO DE VEICULOS AUTOMOTORES (45.12-9-02) E COMERCIO VAREJISTA DE BEBIDAS E REFRIGERANTES(47.23-7/00).					
<b>Capital Social</b> R\$ 80.000,00 (oitenta mil reais)		<b>Porte</b> ME (Microempresa)	<b>Prazo de Duração</b> Indeterminado		
<b>Capital Integralizado</b> R\$ 80.000,00 (oitenta mil reais)					
<b>Dados do Sócio</b>					
<b>Nome</b> VALDECIR DA SILVA MACHADO	<b>CPF/CNPJ</b> 681.209.669-53	<b>Participação no capital</b> R\$ 44.000,00	<b>Espécie de sócio</b> Sócio	<b>Administrador</b> S	<b>Término do mandato</b> Indeterminado
<b>Nome</b> ADRIANA CRISITINA FERRAREZE DA SILVA MACHADO	<b>CPF/CNPJ</b> 027.482.879-08	<b>Participação no capital</b> R\$ 36.000,00	<b>Espécie de sócio</b> Sócio	<b>Administrador</b> S	<b>Término do mandato</b> Indeterminado
<b>Dados do Administrador</b>					
<b>Nome</b> VALDECIR DA SILVA MACHADO	<b>CPF</b> 681.209.669-53	<b>Término do mandato</b> Indeterminado			
<b>Nome</b> ADRIANA CRISITINA FERRAREZE DA SILVA MACHADO	<b>CPF</b> 027.482.879-08	<b>Término do mandato</b> Indeterminado			
<b>Último Arquivamento</b>			<b>Situação</b>		
<b>Data</b> 23/11/2016	<b>Número</b> 20167370901	<b>Ato/eventos</b> 002 / 051 - CONSOLIDAÇÃO DE CONTRATO/ESTATUTO	<b>ATIVA</b> <b>Status</b> SEM STATUS		

Esta certidão foi emitida automaticamente em 14/10/2021, às 14:08:05 (horário de Brasília).  
Se impressa, verificar sua autenticidade no <https://www.empresafacil.pr.gov.br>, com o código MRXF9Y1S.



PRC2108733778

LEANDRO MARCOS RAYSEL BISCAIA  
Secretário Geral

g

B



## MUNICÍPIO DE QUEDAS DO IGUAÇU SECRETARIA MUNICIPAL DE FINANÇAS

ESTADO DO PARANÁ  
CNPJ: 76.205.962/0001-49

### ALVARÁ DE FUNCIONAMENTO n° 0055 / 2010

O Município de Quedas do Iguaçu, conforme protocolo n° de concede alvará de licença para localização a:

Nome: VALE DO IGUAÇU COMERCIO DE PNEUS LTDA

Nome fantasia: VALE DO IGUAÇU COMERCIO DE PNEUS LTDA

CNPJ/CPF: 12.324.320/0001-86

Localização: AVENIDA IPÊ, 2850 - VILA PROGRESSO CEP: 85460000 Quedas do Iguaçu - PR

Área utilizada: 40,00

Controle/Inscrição Municipal: 172119

#### Atividades

COMÉRCIO DE PNEUS E CÂMARAS, ACESSÓRIOS E PEÇAS PARA VEÍCULOS E SERVIÇOS DE MANUTENÇÃO E REPARAÇÃO MECÂNICA DE VEÍCULOS AUTOMOTORES; COMÉRCIO POR ATACADO DE AUTOMÓVEIS, CAMIONETAS E UTILITÁRIOS NOVOS E USADOS; COMÉRCIO SOB CONSIGNAÇÃO DE VEÍCULOS AUTOMOTORES; COMÉRCIO VAREJISTA DE BEBIDAS - 00

Horário de funcionamento: Comercial

Segunda à Sexta das 08:00 às 18:30

Sábado das 08:00 às 12:00

Emitido em

06/05/2021

Válido até  
30/04/2022

Observações

ALVARÁ PARA O EXERCÍCIO DE 2021

- 1 - O presente alvará só tem efeito para o período especificado.
  - 2 - Será exigida renovação da licença sempre que ocorrer mudanças de ramo de atividade, modificações nas características do estabelecimento ou transferência de Local.
  - 3 - Nos casos de alterações tais como: encerramento, mudanças de Endereço, razão social, ramo de atividade, etc o contribuinte será obrigado a comunicar a Prefeitura dentro do prazo máximo de 30 (trinta) dias.
  - 4 - Atender ao disposto no Dec. n° 5296 de 02/12/2004 sobre Acessibilidade, elaborar e implantar o PPRA e PCMSO, conforme Portaria 3214/78 do Ministério do Trabalho e art. 116 da Res. Estadual 13331/2001.
- IMPORTANTE**
- Evite multas, auditorias, fiscalização especial e outros aborrecimentos mantendo em dia sua situação perante o fisco. Futuramente você precisará de Certidões para fins de aposentadoria, auxílios, pensão, etc. Zele pelo seu futuro.

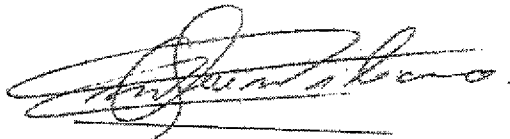

Prof. Mun. de Quedas do Iguaçu  
**Marcelo Quintiliano**  
Departamento de Tributação

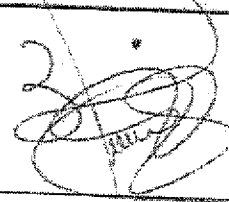

MUNICÍPIO DE QUEDAS DO IGUAÇU  
JOÃO C. PASQUATTO  
SECRETÁRIO DE FINANÇAS  
DECRETO N° 005/2021  
CPF: 502.524.025-87  
RG: 3.019.525-6/PR

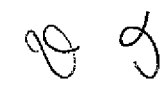
000674

# VALE DO IGUAÇU COMÉRCIO DE PNEUS LTDA

## ANEXO II

### DECLARAÇÃO DE CUMPRIMENTO DOS REQUISITOS DE HABILITAÇÃO

Ao  
Pregoeiro do Município de Três Barras do Paraná  
PREGÃO ELETRÔNICO Nº 42/2021.

### DECLARAÇÃO DE CUMPRIMENTO DOS REQUISITOS DE HABILITAÇÃO

VALE DO IGUAÇU COMERCIO DE PNEUS LTDA - ME, inscrita no CNPJ/MF nº 12.324.320/0001-86, sediada na AVENIDA IPE, Nº 2850, VILA PROGRESSO, Na cidade de QUEDAS DO IGUAÇU, PARANÁ, declara para fins de participação no PREGÃO ELETRÔNICO Nº42/2021, e sob as penas da Lei, que cumpre plenamente os requisitos de habilitação previstos em seu edital, conforme previsto no artigo 4º, inciso VII, da Lei nº 10.520, de 17 de novembro de 2002.

Por ser a expressão da verdade, firmamos a presente declaração.

QUEDAS DO IGUAÇU 19 DE OUTUBRO DE 2021

VALE DO IGUAÇU COMERCIO DE PNEUS LTDA - ME

VALE DO IGUAÇU PNEUS  
CNPJ: 12.324.320/0001-86  
(46) 3532-3210



CNPJ: 12.324.320/0001-86 - Insc. Est: 90528983-7  
AVENIDA IPE, 2850 - PROGRESSO - FONE/FAX: (46) 3532-3210  
CEP: 85460-000 - QUEDAS DO IGUAÇU - PR - [valeigpneus@hotmail.com](mailto:valeigpneus@hotmail.com)



000675

# VALE DO IGUAÇU

## COMÉRCIO DE PNEUS LTDA

### ANEXO IV

### DECLARAÇÃO DE INEXISTÊNCIA DE FATO IMPEDITIVO PARALICITAR

Ao  
Pregoeiro do Município de Três Barras do Paraná  
PREGÃO ELETRÔNICO Nº 42/2021.

### DECLARAÇÃO DE INEXISTÊNCIA DE FATO IMPEDITIVO PARA LICITAR

VALE DO IGUAÇU COMERCIO DE PNEUS LTDA - ME, inscrita no CNPJ/MF nº 12.324.320/0001-86, sediada na AVENIDA IPE, Nº 2850, VILA PROGRESSO, Na cidade de QUEDAS DO IGUAÇU, PARANA, declara, sob as penas da Lei, que não foi declarada inidônea e não está impedida de participar de licitação em qualquer órgão ou entidade da Administração Pública, direta ou indireta, federal, estadual ou municipal.

Declara também, que está obrigada a informar a Contratante os fatos supervenientes impeditivos de sua habilitação, quando de sua ocorrência, conforme determina o artigo 32º, § 2º, da Lei 8.666/93.

Por ser a expressão da verdade, firmamos a presente declaração.

QUEDAS DO IGUAÇU 19 DE OUTUBRO DE 2021

VALE DO IGUAÇU COMERCIO DE PNEUS LTDA - ME

VALE DO IGUAÇU PNEUS  
CNPJ: 12.324.320/0001-86  
146) 3532-3210



CNPJ: 12.324.320/0001-86 - Ins. Est: 90528983-71  
AVENIDA IPE, 2850 - PROGRESSO - FONE/FAX: (46) 3532-3210

CEP: 85460-000 - QUEDAS DO IGUAÇU - PR - [valeigpneus@hotmail.com](mailto:valeigpneus@hotmail.com)

**VALE DO IGUAÇU**  
**COMÉRCIO DE PNEUS LTDA**

000676

**ANEXO III**  
**DECLARAÇÃO DE NÃO UTILIZAÇÃO DE TRABALHO DE MENOR**

Ao  
Pregoeiro do Município de Três Barras do Paraná  
PREGÃO ELETRÔNICO Nº 42/2021.

**DECLARAÇÃO DE NÃO UTILIZAÇÃO DE TRABALHO DE MENOR**

VALE DO IGUAÇU COMERCIO DE PNEUS LTDA - ME, inscrita no CNPJ/MF nº 12.324.320/0001-86, sediada na AVENIDA IPE, Nº 2850, VILA PROGRESSO, Na cidade de QUEDAS DO IGUAÇU, PARANA, declara sob as penas da Lei, e para os fins previstos no artigo 27, inciso V, da Lei nº 8.666/93, que cumpre o disposto no inciso XXXIII do artigo 7º da Constituição Federal, ou seja, não tem em seus quadros menores de 18 (dezoito) anos executando trabalho noturno, insalubre ou perigoso, ou menores de 16 (dezesseis) anos executando qualquer trabalho, salvo na condição de aprendiz, a partir de 14 (quatorze) anos.

A empresa está ciente de que o descumprimento do disposto acima, durante a vigência do contrato, acarretará a sua rescisão.

QUEDAS DO IGUAÇU 19 DE OUTUBRO DE 2021

VALE DO IGUAÇU COMERCIO DE PNEUS LTDA - ME

VALE DO IGUAÇU PNEUS  
CNPJ: 12.324.320/0001-86  
(46) 3532-3210

**STIPLER**  
Recuperar à medida

CNPJ: 12.324.320/0001-86 - Insc. Est: 90528983-71  
AVENIDA IPE, 2850 - PROGRESSO - FONE/FAIX (46) 3532-3210

CEP: 85460-000 - QUEDAS DO IGUAÇU - PR - [valelepneus@hotmail.com](mailto:valelepneus@hotmail.com)

**VALE DO IGUAÇU**  
**COMÉRCIO DE PNEUS LTDA**  
**DECLARAÇÃO DE IDONEIDADE**

000677

Ao  
Pregoeiro do Município de Três Barras do Paraná  
PREGÃO ELETRÔNICO Nº 42/2021.

Declaramos para os fins de direito, na qualidade de Proponente participante do procedimento de licitação, sob a modalidade **Pregão Eletrônico nº 042/2021**, instaurado pelo Município de Espigão Alto do Iguaçu, Estado do Paraná, que não fomos declarados inidôneos para licitar ou contratar com o Poder Público, em qualquer de suas esferas e sob as penas da lei, que até a presente data inexistem fatos impeditivos para a nossa habilitação, e que estamos cientes da obrigatoriedade de declarar ocorrências posteriores.

Por ser expressão da verdade, firmamos a presente.

Quedas do Iguaçu, 19 de Outubro de 2021.

**VALE DO IGUAÇU COMERCIO DE PNEUS LTDA - ME**

VALE DO IGUAÇU PNEUS  
CNPJ: 12.324.320/0001-86  
(46) 3532-3210

*Wane*

**STIPLER**  
Recuperar & recitar

CNPJ: 12.324.320/0001-86 – Insc. Est: 90525983-71  
AVENIDA IPÊ, 2850 – PROGRESSO – FONE/FAX: (46) 3532-3210  
CEP: 85460-000 – QUEDAS DO IGUAÇU – PR - [valeignpneus@hotmail.com](mailto:valeignpneus@hotmail.com)

**VALE DO IGUAÇU**  
COMÉRCIO DE PNEUS LTDA

000678

**DECLARAÇÃO DE GARANTIA**

Ao  
**Pregoeiro do Município de Três Barras do Paraná**  
PREGÃO ELETRÔNICO Nº 42/2021.

VALE DO IGUAÇU COMERCIO DE PNEUS LTDA - ME, inscrita no CNPJ/MF nº 12.324.320/0001-86, sediada na AVENIDA IPE, Nº 2850, VILA PROGRESSO, Na cidade de QUEDAS DO IGUAÇU, PARANA declara para fins de participação no PREGÃO ELETRÔNICO Nº 42/2021, que dá a garantia contra defeitos de fabricação dos produtos cotados num prazo de 24 (vinte e quatro) meses.

QUEDAS DO IGUAÇU 19 DE OUTUBRO DE 2021

VALE DO IGUAÇU COMERCIO DE PNEUS LTDA - ME

VALE DO IGUAÇU PNEUS  
CNPJ: 12.324.320/0001-86  
(46) 3532-3210



CNPJ: 12.324.320/0001-86 – Insc. Est: 90528983-71  
AVENIDA IPE, 2850 – PROGRESSO – FONE/FAX: (46) 3532-3210

CEP: 85450-000 – QUEDAS DO IGUAÇU – PR - [valeigpneus@hotmail.com](mailto:valeigpneus@hotmail.com)

Agora você pode comprar Online! Saiba mais

GOODYEAR

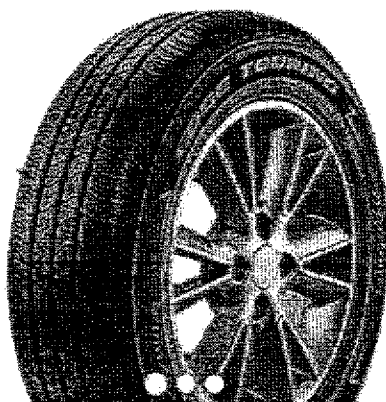

### KELLY EDGE TOURING - 175/70R13

Pneu que une economia e quilometragem.

R\$ 314,28

ENCONTRAR PNEUS



#### - Atributos

O novo Kelly Edge Touring é um pneu desenvolvido para carros de baixa e média potência. Seu desempenho em pistas molhadas é de até 20% superior, se comparado ao seu antecessor.

#### - Especificações Completas

*(Handwritten signature)*  
2020

175/70R13 00060

Medida do Pneu	175/70R13
Código do Produto	000000000000108730
Índice de Velocidade	T
Índice de Carga	82
Índice de Velocidade	SL
Costado (Lateral)	YSB
UTQG (Uniform Tire Quality Grade)	340/A/B
Carga Máxima (kgs)	475
Pressão Máxima de Inflação (PSI)	51
Largura da Secção (mm)	175
Profundidade de Sulco (mm)	6.900
Diametro Externo (mm)	600
Ruído Externo: Classificação	
Ruído Externo: Valor	70 Db
Resistência ao Rolamento: Classificação	F
Aderência no Molhado: Classificação	E
Certificação INMETRO	000979/2012

### Medidas Disponíveis

175/65R14

175/70R13

175/70R14





Agora você pode comprar Online! Saiba mais

GOODYEAR

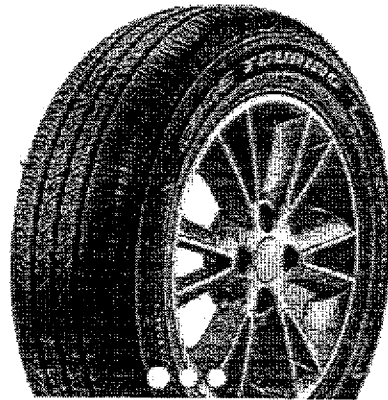

### KELLY EDGE TOURING - 165/70R13

Pneu que une economia e quilometragem.

**R\$ 311,12**

Preço sem frete. Montagem não incluída - veja condições

COMPRAR

ENCONTRAR PNEUS



#### - Atributos

O novo Kelly Edge Touring é um pneu desenvolvido para carros de baixa a média potência. Seu desempenho em pistas molhadas é de até 20% superior, se comparado ao seu antecessor.

#### - Especificações Completas

*Carone*  
*lg*  
*g*

Medida do Pneu	165/70R13
Código do Produto	000000000000108732
Índice de Velocidade	T
Índice de Carga	83
Índice da Velocidade	XL
Costado (Lateral)	VSB
UTQG (Uniform Tire Quality Grade)	340/A/B
Carga Máxima (kgs)	487
Pressão Máxima de Inflação (PSI)	50
Largura da Secção (mm)	165
Profundidade de Sulco (mm)	6.900
Diametro Externo (mm)	0.00
Ruído Externo: Classificação	
Ruído Externo: Valor	71 Db
Resistência ao Rolamento: Classificação	F
Aderência no Molhado: Classificação	E
Certificação INMETRO	001241/2012

### Medidas Disponíveis

175/65R14

175/70R13

175/70R14

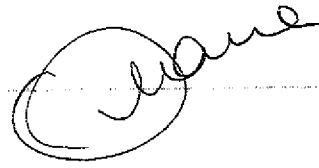

TELEVENDAS:  
DAS 8h ÀS  
18h



0800 555  
3235  
PARA TODO O  
BRASIL



(11) 2333  
3235  
SÃO PAULO

Ofertas  
Imperdíveis

000683  
LIGUE



DIGITE /

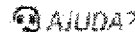

VOCE  
LEMBRA  
DO  
NOSSO  
JINGLE?  
ESCUTE  
AQUI



CARROS E  
CAMIONETAS



CAMINHÕES  
E ÔNIBUS



MOTOS



RODAS



SERVIÇOS

HomePneu Pirelli | Della Via Pneus - Revenda Oficial Pirelli > Pneus >  
Carros e Camionetas > ARO 14

# PNEU PIRELLI 175/70R14 84T FORMULA ENERGY

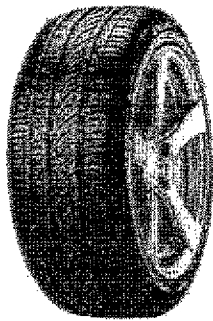

LIGUE E NEGOCIE:

Por:

R\$ 397,76

ou 6X de R\$ 66,29

TODO O BRASIL: 0800  
555 3235

SÃO PAULO: (11) 2333  
PREVENÇÃO  
COVID-19

DESCRIÇÃO TÉCNICA

VEÍCULOS  
COMPATÍVEIS

AS VANTAGENS DE  
COMPRAR NA  
DELLA VIA:

+ DE 60  
LOJAS  
PELO  
BRASIL

6X SEM  
JUROS  
NO  
CARTÃO

CHECKUP  
GRÁTUITO

*Handwritten signature*

Quer o melhor preço? Ligue A

000684

## Descrições

Pneu com ótimo desempenho em pistas secas e molhadas, garantindo maior segurança e aderência. Baixa resistência ao rolamento e baixo nível de ruído.

Pneu com desempenho equilibrado, melhor custo benefício, para carros de pequeno e médio porte.

### Características

- Perfil da banda de rodagem que proporciona maior rendimento quilométrico.
- Desenho e composto que otimizam o desempenho em curvas e pistas molhadas.
- Menor emissão de ruídos.

### Especificações Técnicas

#### Pneu Pirelli 175/70R14 84T Formula Energy

Modelo:	Formula Energy
Marca:	Pirelli
Largura:	175
Perfil:	70
Aro:	14
Índice de Carga:	B4 (Suporta até 500 kg)
Índice de Velocidade:	T (Veloc. máxima de 190 km/h)

### Garantia

Garantia do fornecedor: 60 meses da data de fabricação.

SAC da Pirelli: 0800 728 7638

### Cuidados

- 1 - As pressões devem ser verificadas regularmente em pneus frios (incluindo o de reserva). Nunca reduza a pressão enquanto os pneus estiverem quentes, pois é normal que ela cresça além das pressões frias. **PREVENÇÃO COVID-19**
- 2 - Os pneus devem ser substituídos quando suas superfícies demonstrarem sinais de desgaste, mesmo que seja somente parcial (ex.: desgaste irregular)
- 3 - Verifique o carro periodicamente e/ou os impactos do desgaste anormal
- 4 - Faça o balanceamento dos pneus periodicamente, ou quando ocorrer vibração
- 5 - Quando ocorrerem impactos ou furos verifique também a parte interna do pneu
- 6 - Nunca estacione sobre locais com óleo, solvente, etc.; eles podem causar danos aos pneus
- 7 - Cumpra o código de velocidade e o índice de carga
- 8 - Os pneus radiais (mesmo os novos) devem sempre ser montados no eixo traseiro; a instalação deve estar sempre correta e completa
- 9 - O estilo e a velocidade da direção afetam diretamente a vida dos pneus
- 10 - Faça uma verificação geral de condição dos pneus regularmente.

*Carne*

**Quer o melhor preço? Ligue Agora**



**GOODYEAR** (<https://compras.goodyear.com.br/>)



TODOS OS PNEUS

Faça sua busca aqui



HOME (<https://compras.goodyear.com.br/>) / [185/70R14 ASSURANCE MAXLIFE 88H](#)

Selecione uma Cidade

alterar

Bem Vindo!

visitante

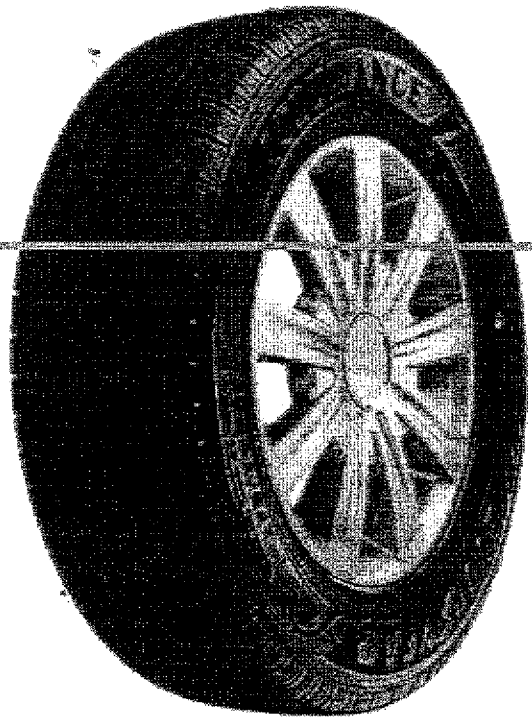

([https://goodyear.azureedge.net/goodyear/images/products/ASSURANCE\\_MAXLIFE\\_45\\_z\\_03.png](https://goodyear.azureedge.net/goodyear/images/products/ASSURANCE_MAXLIFE_45_z_03.png))

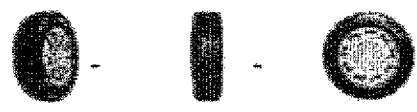

# 185/70R14 ASSURANCE MAXLIFE 88H

Para mais detalhes desse produto faça seu login

**LOGIN** (<https://compras.goodyear.com.br/Account/Signin?returnUrl=%2F18570r14-assurance-maxlife-88h%2Fp%2F110374>)

*Handwritten signature and initials*



# APRESENTAÇÃO

000686

**GOODYEAR** (<https://compras.goodyear.com.br/>)

O Assurance Maxlife é o sucessor da família assurance que entrega até 5.000km a mais para viver novas experiências e conhecer novos lugares. Cada sua busca aqui é um convite para veículos de passeio com aros 13 e 14, com índice de velocidade T e H e para consumidores que buscam maior Quilometragem e Performance

O Assurance Maxlife tem uma construção otimizada da estrutura e do footprint do pneu resultando em maior área de contato da banda de rodagem. O novo composto da banda de rodagem aumenta a vida útil do pneu e reduz o consumo de combustível. Além disso, o novo formato resultam no contato adequado dos pneus no solo e a eficiência no escoamento de água

Bem Vindo!

visitante

## INFORMAÇÕES TÉCNICAS

### 185/70R14 ASSURANCE MAXLIFE 88H

Modelo:	ASSURANCE MAXLIFE
Marca:	GOODYEAR
Largura:	185
Perfil:	70
Aro:	14
Índice de Carga:	88 (Suporta até 580 kgs)
Índice de Velocidade:	H (Veloc. máxima de 210 km/h)

### Dimensões

Altura:	61,46 cm
Largura:	18,5 cm
Peso:	9 KG

### Garantia

*Handwritten signature and initials*



**GOODYEAR** (<https://compras.goodyear.com.br/>)

Faça sua busca aqui



Selecione uma Cidade

[alterar](#) ▾

Bem Vindo!

[visitante](#) ▾



**TODOS OS PNEUS** ▾

[HOME \(HTTPS://COMPRAS.GOODYEAR.COM.BR/\)](https://compras.goodyear.com.br/) / [GOODYEAR CARGO MARATHON 2 185R14 102/100R](#)

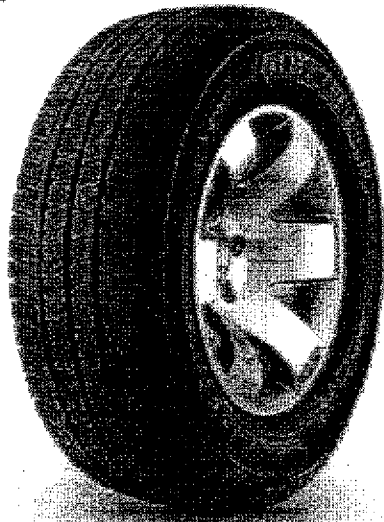

([https://goodyear.azureedge.net/goodyear/images/products/marathon2\\_it\\_z\\_04.png](https://goodyear.azureedge.net/goodyear/images/products/marathon2_it_z_04.png))



**GOODYEAR CARGO MARATHON 2 185R14 102/100R**

*g* *Wane*

Para mais detalhes desse produto faça seu login

**LOGIN (<https://compras.goodyear.com.br/Account/Signin?returnUrl=%2Fgoodyear-cargo-marathon-2-185r14-102100r%2Fp%2F109643>)**

### APRESENTAÇÃO

O Goodyear Cargo Marathon 2 é um pneu desenvolvido para o segmento de Vans e Utilitários leves, que tem uma carcaca reforçada possibilitando maior durabilidade ao pneu, menor resistência ao rolamento e maior economia.

### INFORMAÇÕES TÉCNICAS

GOODYEAR CARGO MARATHON 2 185/80R14 102/100R

Modelo: CARGO MARATHON 2

Marca: GOODYEAR

Largura: 185

Perfil: 80

Aro: 14

Índice de Carga: #N/D

Índice de Velocidade: R (Veloc. máxima de 170 km/h)

### Dimensões

Altura: 65.16 cm

Largura: 18.5 cm

Peso: )) KG

### Garantia



A Goodyear do Brasil garante seus pneus por um período de 5 anos, contra defeitos de fabricação, devidamente constatados por técnicos da Goodyear, ou por técnicos credenciados de sua rede de revendedores oficiais. O período de 5 anos é contado a partir da data da nota fiscal de venda do pneu ou do veículo novo com equipamento original e





**GOODYEAR** [\(https://compras.goodyear.com.br/\)](https://compras.goodyear.com.br/)

000689

**TODOS OS PNEUS**  
Faça sua busca aqui



[HOME \(HTTPS://COMPRAS.GOODYEAR.COM.BR/\)](https://compras.goodyear.com.br/) / [AUTOMÓVEL \(HTTPS://COMPRAS.GOODYEAR.COM.BR/AUTOMÓVEL/C/11111\)](https://compras.goodyear.com.br/automovel/c/11111) / [GOODYEAR EAGLE SPORT 185/60R15 88H](#)

Selecione uma Cidade

alterar

Bem Vindo!

visitante

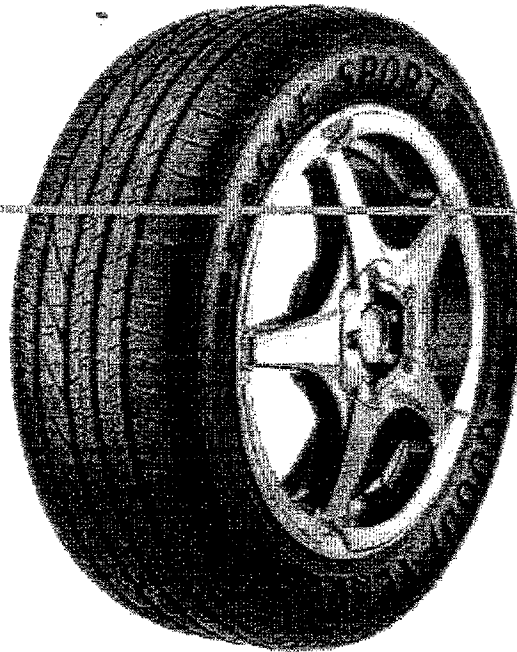

[https://goodyear.azureedge.net/goodyear/images/products/EagleSport1\\_z\\_z\\_03.png](https://goodyear.azureedge.net/goodyear/images/products/EagleSport1_z_z_03.png)



## GOODYEAR EAGLE SPORT 185/60R15 88H

Para mais detalhes desse produto faça seu login

**LOGIN** (<https://compras.goodyear.com.br/Account/Signin?returnUrl=%2Fgoodyear-eagle-sport-18560r15-88h%2Fp%2F108885>)

*Wave*  
*g*



APRESENTAÇÃO

000610

**GOOD YEAR** (<https://compras.goddyar.com.br/>)

Para equipar veículos de média ou alta potência, proporcionando desempenho, dirigibilidade e conforto. Faça sua busca aqui

Selecione uma Cidade

Alterar

INFORMAÇÕES TÉCNICAS

Bem Vindo!

visitante

**GOODYEAR EAGLE SPORT 185/60R15 88H**

Modelo:

EAGLE SPORT

Marca:

GOODYEAR

Largura:

185

Perfil:

60

Aro:

15

Índice de Carga:

88 (Suporta até 560 kgs)

Índice de Velocidade:

H (Veloc. máxima de 210 km/h)

Dimensões

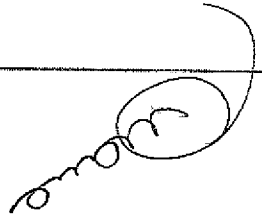

g  
g

00009



**GOODYEAR** (<https://compras.goodyear.com.br/>)

Faça sua busca aqui 

Selecione uma Cidade  
[alterar](#) ▾

Bem Vindo!  
[visitante](#) ▾

 **TODOS OS PNEUS** ▾

[HOME \(https://compras.goodyear.com.br/\)](https://compras.goodyear.com.br/) / [185/65R15 EAGLE SPORT 88H](#)

 [185/65R15 EAGLE SPORT 88H \(https://goodyear.azureedge.net/goodyear/images/products/EAGLE SPORT z 02.png\)](https://goodyear.azureedge.net/goodyear/images/products/EAGLE SPORT z 02.png)

 185/65R15 E  185/65R15 E  185/65R15 E  185/65R15 E  185/65R15 E  185/65R15 E  185/65R15 E  185/65R15 E

# 185/65R15 EAGLE SPORT 88H

Para mais detalhes desse produto faça seu login

**LOGIN** (<https://compras.goodyear.com.br/Account/SignIn?returnUrl=%2F18565r15-eagle-sport-88h%2Fp%2F110335>)

## APRESENTAÇÃO

*Handwritten signature*

O Goodyear Eagle Sport é um pneu do segmento médio de Sport Performance que entrega até 12.000 quilômetros a mais que seu antecesor. desempenho superior em pisos secos e molhados.

*Handwritten mark*

Banda de rodagem desenvolvida para otimizar a tração e o desgaste, proporcionando distribuição equilibrada na área de contato com seus blocos rígidos proporcionam dirigibilidade e o costado reforçado melhora na resposta de direção.

### INFORMAÇÕES TÉCNICAS

---

185/65R15 EAGLE SPORT 88H

Modelo:	EAGLE SPORT
Marca:	GOODYEAR
Largura:	185
Perfil:	65
Aro:	15
Índice de Carga:	88 (Suporta até 560 kgs)
Índice de Velocidade:	H (Veloc. máxima de 210 km/h)

---

### Dimensões

---

Altura:	62,15 cm
Largura:	18,5 cm
Peso:	8,781 KG

---

### Garantia

---

A Goodyear do Brasil garante seus pneus por um período de 5 anos, contra defeitos de fabricação, devidamente constatados por técnicos técnicos credenciados de sua rede de revendedores oficiais. O período de 5 anos é contado a partir da data da nota fiscal de venda do pneu novo com equipamento original e compreende os 3 primeiros meses de garantia legal, acrescidos de 4 anos e 9 meses de garantia contra Goodyear.

---

### Informações da Etiqueta

---

Resistência ao Rolamento: C Aderência ao Molhado: E Ruído Externo: 71))

*(Handwritten signature)*  
g

Agora você pode comprar Online! Saiba mais

000693

GOODYEAR



### Goodyear Eagle Sport - 195/55R15

Para equipar veículos de média ou alta potência, proporcionando desempenho, dirigibilidade e conforto.

**R\$ 427,90**

Preço sem frete. Montagem não incluída - veja condições fora de estoque

AVISE-ME

ENCONTRAR PNEUS

#### - Atributos

Banda de rodagem desenvolvida para otimizar a tração e minimizar o desgaste, por meio da distribuição equilibrada de forças em contato com o solo.

#### - Especificações Completas

*Handwritten signature and initials*

Medida do Pneu	195/55R15
Código do Produto	000000000000108866
Índice de Velocidade	H
Índice de Carga	85
Índice de Velocidade	SL
Costado (Lateral)	B01
UTQG (Uniform Tire Quality Grade)	300/A/A
Carga Máxima (kgs)	515
Pressão Máxima de Inflação (PSI)	51
Largura da Secção (mm)	195
Profundidade de Sulco (mm)	7.200
Diâmetro Externo (mm)	0.00
Ruído Externo: Classificação	)
Ruído Externo: Valor	70 Db
Resistência ao Rolamento: Classificação	C
Aderência no Molhado: Classificação	C
Certificação INMETRO	001310/2012

#### Medidas Disponíveis

195/55R15

195/65R15

205/55R16

*valid*

*g 20*

000095

TELEVENDAS:  
DAS 8h ÀS  
18h



0800 555  
3235  
PARA TODO O  
BRASIL



(11) 2333  
3235  
SÃO PAULO

Ofertas  
Imperdíveis

LIGUE



DIGITE /



AJUDA?



VOU  
LEMBRA  
DO  
NOSSO  
JINGLE?  
ESCUTE  
AQUI!



CARROS E  
CAMIONETAS



CAMINHÕES  
E ÔNIBUS



MOTOS



RODAS



SERVIÇOS

Home Pneu Pirelli | Della Via Pneus - Revenda Oficial Pirelli > Pneu >  
Carros e Camionetas > ARO 15

# PNEU PIRELLI 195/60R15 88H FORMULA EVO

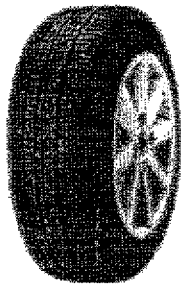

LIGUE E NEGOCIE:

Por:

R\$ 437,17

ou 6X de R\$ 72,86

TODO O BRASIL: 0800  
555 3235

SÃO PAULO: (11) 2333 3235  
PREVENÇÃO  
COVID-19

DESCRIÇÃO TÉCNICA

VEÍCULOS  
COMPATÍVEIS

AS VANTAGENS DE  
COMPRAR NA  
DELLA VIA:

+ DE 60  
LOJAS  
PELO  
BRASIL

6X SEM  
JUROS  
NO  
CARTÃO

CHECKUP  
GRATUITO

*Handwritten signature*

Quer o melhor preço? Ligue A

## Descrições

000696

O pneu Pirelli Formula EVO é um modelo desenvolvido para veículos do segmento de passeio com melhor custo benefício

### Características

- Tecnologia que garante mais resistência, conforto e segurança;
- Banda de rodagem que oferece maior rendimento quilométrico;
- Desenho que proporciona melhor escoamento da água, apresentando melhor desempenho em pisos molhados.

### Especificações Técnicas

#### Pneu Pirelli 195/60R15 88H Formula Evolution

Modelo:	Formula Evolution
Marca:	Pirelli
Largura:	195
Perfil:	60
Aro:	15
Índice de Carga:	88 (Suporta até 560 kg)
Índice de Velocidade:	H (Veloc. máxima de 210 km/h)

### Garantia

Garantia do fornecedor: 60 meses da data de fabricação.  
SAC da Pirelli: 0800 728 7638

### Cuidados

- 1 - As pressões devem ser verificadas regularmente em pneus frios (incluindo o de reserva). Nunca recarregue a pressão do ar enquanto os pneus estiverem quentes, pois é normal que ela cresça além das pressões recomendadas.
- 2 - Os pneus devem ser substituídos quando suas superfícies demonstrarem sinais de desgaste, mesmo que o desgaste seja somente parcial (ex.: desgaste irregular).
- 3 - Verifique o carro periodicamente e/ou os impactos do desgaste anormal.
- 4 - Faça o balanceamento dos pneus periodicamente, ou quando ocorrer vibração.
- 5 - Quando ocorrerem impactos ou furos verifique também a parte interna do pneu.
- 6 - Nunca estacione sobre locais com óleo, solvente, etc.; eles podem causar danos aos pneus.
- 7 - Cumpra o código de velocidade e o índice de carga.
- 8 - Os pneus radiais (mesmo os novos) devem sempre ser montados no eixo traseiro; a instalação deve estar sempre correta e completa.
- 9 - O estilo e a velocidade da direção afetam diretamente a vida dos pneus.
- 10 - Faça uma verificação geral de condição dos pneus regularmente.

PREVENÇÃO  
COVID-19

[Clique aqui e acesse a Tabela de Pressão de Pneus.](#)

[Clique aqui e veja como se lê um Pneu.](#)

**Quer o melhor preço? Ligue Agora!**



000697  
SEU PNEU

COMPARTILHAR   



BRIDGESTONE TURANZA

# ER30

AUTOMÓVEIS | 195/65R15

O TURANZA ER30 é escolhido nas montadoras para equipar veículos médios tipo sedan e hatch pois proporciona grande conforto ao rodar.

PRECISA DE AJUDA

 0800 016 1718

 Enviar Email

OCULTAR DETALHES DO PNEU 

## INFORMAÇÃO DE DESEMPENHO

Economia de combustível

Direção silenciosa

Direção confortável

Performance no seco

Desempenho no molhado



*uane*

*lg*

## CARACTERÍSTICAS

### SULCOS LARGOS NA BANDA DE RODAGEM.

Redução do risco de aquaplanagem pelo rápido escoamento de água.

### DESENHO DA BANDA DE RODAGEM.

Menor nível de ruído.

### REFORÇO NAS LONAS ESTABILIZADORAS (CONSTRUÇÃO).

Maior capacidade para altas velocidades.

## ESPECIFICAÇÕES

Deslize para direita para ver mais informações.

MEDIDA DO PNEU	LARGURA APROXIMADA DO ARCO	ÍNDICE DE CARGA/VELOCIDADE	DIÂMETRO TOTAL DO PNEU	DESENHO DO PNEU	REVOLUÇÃO
195/55R15	0.0	82H	595.0	0.0	0
195/65R15	0.0	81H	635.0	0.0	0
245/50R18	0.0	100W	703.0	0.0	0

# ENCONTRE UMA LOJA

ex. São Paulo

CARRO

PIRELLI.COM (HTTPS://WWW.PIRELLI.COM/GLOBAL/EN-WW/HOME PAGE)

CARRO (HTTPS://WWW.PIRELLI.COM/TYRES/PT-BR/CARRO/HOME PAGE)



(HTTPS://WWW.PIRELLI.COM/TYRES/PT-BR/CARRO/OFERTAS-PROMOCÕES)

CATÁLOGO

PROMOÇÕES

(https://www.pirelli.com/pt-br/tyres/pt-br/carro/encontre-borracharia-e-servico)

(https://www.pirelli.com/pt-br/tyres/pt-br/carro/catalogo-br/carro/homepage)

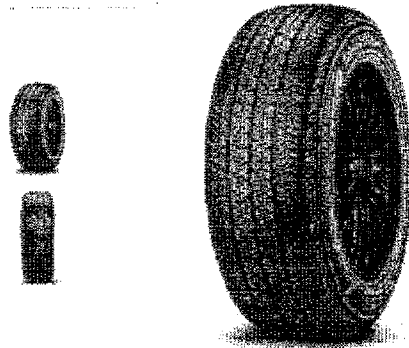

# CHRONO™ 205/70R15C 106R

Um pneu versátil, para viagens curtas ou longas. **Consulte Mais Informação**

MEDIDA SELECIONADA

205/70R15C 106R

Imagem meramente ilustrativa

VAN URBANO

COMPRE AGORA

(https://www.pirelli.com/tyres/pt-br/carro/encontre-borracharia-e-servico?ipcode=1575800)

## CHRONO™ 205/70R15: Um pneu versátil, para viagens curtas ou longas

Especificamente concebido para veículos comerciais. Um produto que combina alto desempenho, com características tradicionais de pneus para veículos comerciais.

### Desempenho

MOLHADO											
CONFORTO											
DURABILID	+										

*Handwritten signature and initials*

CARRO v

### Detalhes

PIRELLI.COM ([HTTPS://WWW.PIRELLI.COM/GLOBAIS/PT-BR/HOME/PAGE](https://www.pirelli.com/globais/pt-br/homepage))

COMPRA AGORA

R\$ 790,47

CARRO ([HTTPS://WWW.PIRELLI.COM/TYRES/PT-BR/CARRO/HOME/PAGE](https://www.pirelli.com/tyres/pt-br/carro/homepage))

([HTTPS://WWW.PIRELLI.COM/TYRES/PT-BR/CARRO/OFERTAS-PROMOCOES](https://www.pirelli.com/tyres/pt-br/carro/ofertas-promocoes))

PROMOÇÕES

(<https://www.pirelli.com/tyres/pt-br/carro/encontrar-borracharia-e-servico>)



(<https://www.pirelli.com/tyres/pt-br/carro/homepage>)



### PIRELLI - BRASIL

- Siga-nos (<https://www.facebook.com/Pirelli>) ([https://twitter.com/pirelli\\_br](https://twitter.com/pirelli_br))
- (<https://www.youtube.com/PirelliBrasil>) (<https://www.linkedin.com/company/pirelli>)
- ([https://www.instagram.com/pirelli\\_br/](https://www.instagram.com/pirelli_br/))

### SOBRE NÓS

- POR QUE PIRELLI ([HTTPS://WWW.PIRELLI.COM/TYRES/PT-BR/CARRO/SOBRE-NOS/POR-QUE-PIRELLI](https://www.pirelli.com/tyres/pt-br/carro/sobre-nos/por-que-pirelli))
- FALE CONOSCO ([HTTPS://WWW.PIRELLI.COM/TYRES/PT-BR/CARRO/SOBRE-NÓS/CONTATOS](https://www.pirelli.com/tyres/pt-br/carro/sobre-nos/contatos))
- OUTRAS POLÍTICAS ([HTTPS://WWW.PIRELLI.COM/TYRES/PT-BR/OUTRAS-POLITICAS](https://www.pirelli.com/tyres/pt-br/outras-politicas))

Copyright © 2021 Pirelli & C. S.p.A. - Pirelli Tyre S.p.A

- INFORMAÇÕES LEGAIS ([HTTPS://WWW.PIRELLI.COM/TYRES/PT-BR/LEGAL-INFORMATION](https://www.pirelli.com/tyres/pt-br/legal-information))
- POLÍTICA DE PRIVACIDADE ([HTTPS://WWW.PIRELLI.COM/TYRES/PT-BR/POLITICA-DE-PRIVACIDADE](https://www.pirelli.com/tyres/pt-br/politica-de-privacidade))
- POLÍTICA DE COOKIES ([HTTPS://WWW.PIRELLI.COM/TYRES/PT-BR/CARRO/POLITICA-DE-COOKIE](https://www.pirelli.com/tyres/pt-br/carro/politica-de-cookie))
- TRABALHE CONOSCO ([HTTPS://PRL-PRD-PC.LG.COM.BR/VAGAS/C/1D46EB9C-4170-4223-93B5-6A968576A7EA/P/TRABALHECONOSCO/PT-BR/USUARIO/CADASTRO](https://pirl-prd-pc.lg.com.br/vagas/c/1d46eb9c-4170-4223-93b5-6a968576a7ea/p/trabalhe-conosco/pt-br/usuario/cadastro))

*Chave*  
g  
28